

Les **CLAYES** SOUS **BOIS**



GUIDE DE
LA VILLE
2022
2023



Ets TEMPLIER

ELECTRICITÉ GÉNÉRALE

- Installation - Rénovation
- Chauffage électrique
- Dépannage - Entretien
- Alarme anti-intrusion

electricite.templier@free.fr



39, Av. de Versailles
78340 Les Clayes-sous-Bois

01 30 56 28 44

Avec nos services, aménagez et partez à la conquête de l'espace en plus.

castorama

changer nous fait avancer

Faites le plein d'inspiration
Dans nos brochures, sur notre magazine 18x39 fr et dans l'espace idées et conseils de notre site.

Un crédit vous engage et doit être remboursé. Vérifiez vos capacités de remboursement avant de vous engager.
Pour un crédit accessoire à une vente d'un montant de 1500 €, vous remboursez 24 mensualités de 64,33 €. Chose assurance facultative, le montant total dû est de 1545,12 € et le taux annuel effectif global (TAEG fixe) est de 2,90 (taux débiteur fixe de 2,862%). Le coût mensuel de l'assurance facultative est de 1,80 € et s'ajoute aux mensualités ci-dessus. Le taux annuel effectif de l'assurance (TAEA) est de 2,788 %. Le montant dû de l'assurance est de 4,24 €. *

Financez vos projets
Profitez d'un taux à 2,90% (TAEG FIXE) :
- Pour vos projets de 1000 € à 21 500 €
- De 12 à 80 mois
- Sans frais de dossier

Profitez d'une fidélité récompensée
Avec la carte, bénéficiez de 5% sur vos achats le jour de votre choix + 10% tous les 1500 € d'achats.

Faites poser par nos artisans
Nos conseillers de ventes vous accompagnent dans vos projets de pose et d'installation.

Optez pour la livraison et le drive 2H
Produit volumineux ou pas de temps ?
Faites-vous livrer ou récupérez en drive vos achats en ligne.

CASTORAMA
Les Clayes-sous-bois
90 avenue Henri Barbusse
Z.C Alpha Park
Ouvret 7/ 7 jours de 9h à 20h
Tél. 01.30.07.96.00

* Voir conditions en magasin
OU
sur castorama.fr

ÉDITO

Chères Clétiennes, Chers Clétiens,



J'ai le plaisir de vous offrir et de vous adresser la nouvelle édition, 2022 - 2023, du Guide de la Ville des Clayes-sous-Bois.

Que vous soyez un nouvel arrivant dans la commune ou Clétien de longue date, ce guide a vocation à vous accompagner pour vous faciliter la vie au quotidien : démarches administratives, sport, culture, loisirs, vie économique et sociale, santé.... Il vous aidera à trouver tous les contacts qui vous seront utiles, à bien connaître l'ensemble des services à la population et les acteurs de la ville, leur diversité, leur complémentarité, leur savoir-faire.

Comme le démontrent ce Guide, reflet du dynamisme de la commune et de la qualité de son environnement, Les Clayes-sous-Bois, c'est avant un cadre de vie attentif et attractif, avec ses quartiers, ses services, ses commerces et bien sûr, ses habitants, qui incarnent la dimension humaine qui fait vivre la proximité et la convivialité aux côtés de la municipalité.

Ces visages, ce sont ceux des entrepreneurs, professionnels libéraux, commerçants, artisans que nous accompagnons dans la dynamisation de leurs activités, des personnels municipaux engagés auprès de chacun d'entre vous et ceux des nombreux bénévoles impliqués dans plus de 120 associations que compte la ville. Nos associations sont dynamiques, dans toute leur diversité, culturelles, sportives ou encore solidaires et citoyennes. N'hésitez pas à les rejoindre, elles se révéleront à vous. A la Mairie, nos services sont à votre entière



disposition ainsi que les élus, sur simple demande de rendez-vous.

Améliorer votre qualité de vie, préserver notre ville et la faire évoluer vers le meilleur est l'objet de notre engagement et notre volonté politique. Elle se réalisera étape par étape en prenant nécessairement en compte vos attentes et les enjeux du vivre ensemble, de la solidarité, du développement durable, de l'éducation, ...

Le Guide de la Ville 2022 - 2023 est disponible en Une de votre site internet lesclayessousbois.fr (rubrique « Les publications de la Ville »). Et les informations sont également reprises dans les rubriques thématiques du site de la Ville, réactualisées régulièrement entre chaque parution annuelle du Guide. N'hésitez pas à les consulter pour tout savoir au quotidien sur la vie de votre commune !

Ce guide est entièrement financé par nos annonceurs : je les remercie tous chaleureusement, les fidèles comme les nouveaux venus, et encourage de futurs annonceurs à les rejoindre pour les prochaines éditions.

Je vous souhaite une bonne lecture de ce guide pour bien vivre aux Clayes-sous-Bois !

L'Excellence au quotidien depuis 1993



Recherchons TERRAINS /
PROPRIÉTÉS BÂTIES
pour nos futures réalisations

Votre Promoteur Immobilier en Ile de France

8 rue Henri Prou – 78340 Les Clayes Sous Bois
01.30.80.50.90 / www.adipromotion.fr

1 DÉCOUVRIR LA VILLE

- 06 PORTRAIT DES CLAYES-SOUS-BOIS
- 08 HISTOIRE ET PATRIMOINE
- 12 CONSEIL MUNICIPAL
- 15 LE TRANSPORT
AUX CLAYES-SOUS-BOIS

2 VIE PRATIQUE

- 18 VOUS ACCUEILLIR
- 20 DÉMARCHES ADMINISTRATIVES
- 28 LOCATIONS DE SALLES
- 29 URBANISME ET HABITAT
- 30 SERVICES TECHNIQUES
- 30 COLLECTE DES DÉCHETS
- 33 SÉCURITÉ

3 ENFANCE ET JEUNESSE

- 36 PETITE ENFANCE (0-3 ANS)
- 39 ENFANCE, SCOLARITÉ
ET ACCUEILS DE LOISIRS
(4 ANS ET PLUS)
- 43 JEUNESSE (11-25 ANS)

4 VIE ASSOCIATIVE

- 50 LE SERVICE VIE ASSOCIATIVE
- 50 LE CONSEIL LOCAL
DE LA VIE ASSOCIATIVE
- 51 ASSOCIATIONS, MODE D'EMPLOI

5 GUIDE DES ASSOCIATIONS

- 56 CULTURE & LOISIRS
- 61 SPORTS
- 65 CITOYENNETÉ

INFORMATION :

Votre Guide de la Ville est une publication annuelle imprimée en juillet.

Vous pouvez retrouver toute l'année des informations actualisées sur le site de la Ville lesclayessousbois.fr

6 AFFAIRES SOCIALES

- 78 LE CENTRE COMMUNAL
D'ACTION SOCIALE (CCAS)
- 85 L'ESPACE SOCIAL LE SÉMAPHORE

7 CULTURE ET LOISIRS

- 90 VIE CULTURELLE
- 92 SPORT

8 VIE ÉCONOMIQUE

- 98 SERVICE DÉVELOPPEMENT
ÉCONOMIQUE
- 99 LE MARCHÉ COMMUNAL
- 100 L'ANNUAIRE DES ENTREPRISES
ET COMMERCES

9 SANTÉ

- 110 CENTRES DE SANTÉ, CENTRES
MÉDICAUX ET HOSPITALIERS
- 112 ANNUAIRE DES PROFESSIONNELS
DE SANTÉ

10 ADRESSES ET NUMÉROS UTILES

- 116 APPELS D'URGENCE
- 117 NUMÉROS UTILES

Gratuit - Tirage : 9 500 exemplaires
Mairie : Place Charles de Gaulle
78340 Les Clayes-sous-Bois
☎ 01 30 79 39 39

Directeur de la publication : Philippe GUIGUEN

Rédacteur en chef : François MAUGER

Comité de rédaction :

Service communication

Régie publicitaire : Com2000

Photos : Ville des Clayes-sous-Bois

Maquette, impression : Com2000

Dépôt légal 3^e trimestre 2022

Nettoyage et services associés



ESSI Turquoise

92100 Boulogne Billancourt

Devis Gratuit **01 46 10 34 80**

www.groupe-essi.com



DÉCOUVRIR LA VILLE

PORTRAIT
DES CLAYES-SOUS-BOIS 06

HISTOIRE ET PATRIMOINE 08

CONSEIL MUNICIPAL..... 12

LE TRANSPORT
AUX CLAYES-SOUS-BOIS 15

PORTRAIT DES CLAYES-SOUS-BOIS

Présentation

Les Clayes-sous-Bois, commune des Yvelines, canton de Plaisir.

Située à 25 kilomètres du parvis de Notre Dame de Paris et au carrefour de villes du département des Yvelines telles Versailles, Poissy ou Saint-Germain-en-Laye, la commune des Clayes-sous-Bois rassemble en son sein de nombreux équipements, commerces et entreprises qui contribuent à son dynamisme.

Très attachée à la qualité de son environnement et résolument tournée vers son avenir, la commune des Clayes-sous-Bois représente, pour ceux qui recherchent un cadre de vie agréable en Île-de-France, une ville où il fait bon vivre.

Depuis le 1^{er} janvier 2016, les Clayes-sous-Bois fait partie de la communauté d'agglomération Saint-Quentin-en-Yvelines, qui compte ainsi 234 800 habitants et 12 communes (Coignièrès, Elancourt, Guyancourt, La Verrière, Les Clayes-sous-Bois, Magny-les-Hameaux, Maurepas, Montigny-le-Bretonneux, Plaisir, Trappes, Voisins-le-Bretonneux et Villepreux).

Jumelages

La commune des Clayes-sous-Bois a manifesté très tôt sa volonté d'ouverture et d'échanges avec les villes européennes. Les premiers contacts avec la ville de Röthenbach a.d. Penigtz en Allemagne (Bavière) ont eu lieu en avril 1963 et ont débouché sur un camp de vacances organisé par l'association « Les amis des bois ».

Le jumelage entre les Clayes-sous-Bois et Röthenbach fut officialisé l'année suivante, le 6 décembre 1964. Le 50^{ème} anniversaire du jumelage franco-allemand s'est déroulé aux



+ INFOS

Carte d'identité

- **Superficie** : 611 ha 9 a 37 ca
- **Nombre d'habitants** : 17 565 (au 31/12/2016)
56,58% de la population a moins de 40 ans.
- **Nom des habitants** : les Clétiens
(prononcez « Cléssiens »)
- **Altitude** : comprise entre 115 et 175 mètres
- **Latitude Nord** : 48°49'29"
- **Longitude Est** : 1°59'19"

Clayes-sous-Bois en 2014, et à Röthenbach en 2015.

La ville des Clayes-sous-Bois est également jumelée, depuis novembre 2002, avec la commune portugaise Ponte da Barca. Véritable terre d'histoire et de passage, la ville portugaise a vu défilier les marchands européens et les pèlerins de Saint-Jacques de Compostelle, toute proche. Aujourd'hui, de nombreux Clétiens d'origine portugaise résident dans la ville.

Cadre de vie et espaces vert

La ville des Clayes-sous-Bois compte de nombreux parcs et espaces verts, représentant une surface de 40 hectares.

• LE PARC DE DIANE

A quelques pas du centre-ville, face à la bibliothèque Jacques Prévert, se niche un espace de verdure et de détente : le parc de Diane. En plus d'un terrain de jeu pour enfant et d'un terrain de tennis, les promeneurs peuvent y découvrir d'insolites tours anciennes, vestiges de ce qui fut autrefois le château des Clayes-sous-Bois. Un majestueux platane, l'arbre de Diane, trône également dans ce parc. Classé arbre remarquable, il mesure 43 mètres de hauteur pour une envergure de 31 mètres. Ces propriétés impressionnantes en font l'un des plus beaux spécimens vivant en France. Bientôt cinq fois centenaire, l'arbre a été planté autour de 1556 par la favorite d'Henri II, Diane de Poitiers.



Parc de Diane

• LE PARC JEAN CARILLON

Autre espace vert de la ville, le parc Jean Carillon regroupe également plusieurs terrains d'activités sportives et de loisirs : un terrain de football, une piste de BMX homologuée par la Fédération française de cyclisme, une aire de jeux pour enfants, un rocher d'escalade, un terrain pour pétanque et un terrain pour boules lyonnaises et des studios de musique.

• PRAIRIE FORESTIÈRE JANINE THOMAS

Au cœur du quartier ouest, jouxtant l'Espace social Le Sémaphore, se trouve la Prairie Forestière, grand espace vert jalonné d'arbre et comprenant plusieurs terrains de jeux et un skate park.

• PLAINE DE VERSAILLES

La ville des Clayes-sous-Bois fait partie de la région naturelle de la « Plaine de Versailles » qui s'étend dans les Yvelines entre le château de Versailles à l'est et la vallée de la Mauldre à l'ouest. Plusieurs fois dans l'année, l'APPVPA (Association Patrimoniale de la Plaine de Versailles et du Plateau des Alluets), créée en 2004, organise des événements locaux dans les différentes villes du territoire.

► www.plainedeversailles.fr

BALADES SONORES

Deux balades sonores sont proposées pour découvrir la ville des Clayes-sous-Bois autrement. Au départ de l'Espace Philippe Noiret et du Sémaphore, munis d'un casque audio, vous sillonnez la ville avec les commentaires historiques et quelques anecdotes racontées par des clétiens.

Les casques audios prêtés à l'accueil de l'Espace Philippe Noiret et du Sémaphore sont disponibles gratuitement tout au long de l'année aux jours et horaires d'ouverture des structures.

HISTOIRE ET PATRIMOINE

Des traces du passé subsistent dans le paysage des Clayes-sous-Bois attestant l'existence d'une vie communautaire sur ce site depuis des milliers d'années. Pas à pas, au détour des chemins, nous pouvons ainsi remonter le temps.

L'origine du nom

Notre village avait pour nom Cleta, puis il fut appelé Escloux en 1431, Clayette en 1550 pour s'écrire Claix en 1680 malgré sa dénomination des Clayes dans les pièces d'état civil dès 1654. Le 24 août 1931, la commune prit officiellement le nom des «Clayes-Sous-Bois» par décret du Président de la République Paul Doumer, à la demande du Conseil Municipal. Les habitants furent appelés Clétiens.

Le blason

Le blason n'a jamais été répertorié.

Il comporte selon la science héraldique, un sapin au chef, un autre au flanc dextre, un troisième au flanc senestre surmontant une claie, le tout sur champ d'azur. Il peut se lire « claie sous bois » laissant supposer que sa création date de la dénomination officielle du village à partir de 1931.

De la préhistoire au Moyen-Âge

Dès le Néolithique, à l'âge des premiers élevages, des hommes se sont installés sur le territoire comme le prouvent les bifaces polis, haches taillées et bracelets en bronze découverts et aujourd'hui conservés au musée de Saint-Germain-en-Laye.

Les vestiges d'une allée pierrée cheminant à travers bois nous mènent au village gaulois relié ainsi à Lutèce, Chartres et Mantes.

Cette voie secondaire, appelée encore aujourd'hui « Chemin aux bœufs », était empruntée par les bovins les plus vaillants venant de Normandie, inspectés à Chavenay et conduits aux marchés de Poissy et Saint-Germain.



Du Moyen-Âge à la Révolution

L'Empire romain se démantèle et les fiefs morcellent le territoire avec à leur tête un seigneur. Les paysans cultivent ses terres, payent des banalités afin d'utiliser four et moulin en échange de la protection seigneuriale.

Simon de Cloyes, lié à la famille des Ducs de Montfort, possède les terres des Clayes. En 1118, il aurait construit un château dont l'emplacement demeure incertain, situé à l'est ou à l'ouest de l'église.

L'église est le plus ancien édifice de la commune, vestige médiéval dont la nef date du XI^e siècle, le chœur et le sanctuaire des XIV^e et XV^e siècles. Au XII^e siècle, l'évêque de Chartres attribue la cure des Clayes à l'abbaye de St-Cyr. La dîme, redevance destinée au clergé correspondant au dixième de la récolte était recueillie à la Grange aux dîmes située à l'actuel I.M.E., rue Henri Prou.

Ainsi autour de l'église, la vie du village s'organise. Puis en 1360, Pierre Potel, écuyer du roi fait construire un hostel seigneurial. Seule l'aile sud a résisté au temps et abrite aujourd'hui la bibliothèque. Plusieurs propriétaires lui ont succédé jusqu'en 1545. A cette date, Les Clayes-sous-Bois fait partie du domaine Royal. En 1546, François Ier en fait don à sa favorite Anne de Pisseleu, duchesse d'Etampes et de Chevreuse. En 1556, Diane de Poitiers, favorite d'Henri II en hérite à son tour. Sous les arcades, trois écussons la représentent en chasseresse, en armure et couronnée de laurier gravant dans le marbre sa présence en ces murs.

La légende nous souffle que Diane aurait planté elle-même le platane, vieux de plus de 400 ans et classé aujourd'hui parmi les Arbres Remarquables. Une « Sauvegarde » accordée au château en 1573 le place sous la protection royale. Cette plaque est encore visible sur la façade de l'hostel

À partir de la Révolution

A la Révolution, les citoyens dans les cahiers de doléances demandent l'abolition des droits seigneuriaux, la suppression des capitaineries leur interdisant de chasser et l'ouverture d'un embranchement du chemin des Clayes-sous-Bois à Saint-Cyr pour se procurer des vivres par le commerce.

Le 26 mars 1790, les citoyens actifs élisent au suffrage direct la première municipalité.

Le curé Le Duc est nommé maire jusqu'en 1791 puis démissionne dû à l'incompatibilité de ses deux tâches. En 1799, l'ingénieur Claude Chappe, créateur du télégraphe aérien met en service la ligne Paris-Brest via Les Clayes-sous-Bois. C'est à la Butte du Moulin alors non boisée, dans la continuité de la rue du moulin actuelle et du sentier sportif que fut installé un poste télégraphique. La ligne est fermée en 1852 et le poste démolit.



INSTITUT & Spa
Espace de 250m²
Expertise Beauté
Anti-Age • Minceur



Mardi : 10h-19h
Du mercredi au vendredi :
9h-20h
Samedi : 9h-17h

À la Source de Beauté

Bain de vapeur polynésien • Espace relaxation • Cabine pour Deux
Coaching minceur • Diagnostic • Soins Corps relaxant
Soins Visage • Micro-Dermabrasion • PhotoBioStimulation
Mains/Pieds • Vernis Semi-permanent • Maquillage en dermo-pigmentation
Épilation traditionnelle et Lumière Pulsée

3, av. du Général Leclerc • Les Clayes-sous-Bois
☎ 01 30 56 35 00 • www.alasourcedebeaute.com



inova
cuisine

24 rue des Dames, Bat B
78340 Les Clayes Sous Bois

Tel: 01 30 55 17 64



RENAULT

GARAGE LEVILLY SEGL



Vente de véhicules Neufs et Occasions
Mécanique - Carrosserie - Peinture



18, rue de Dames - 78340 Les Clayes sous Bois - Tél. 01.30.54.74.56 - Fax : 01.30.55.83.42



Marie Laure
Coiffure

Féminin - Masculin - Junior

Soins capillaire 100% plantes
Journée continue le samedi

22 bis, rue Maurice Jouet - 78340 Les Clayes-sous-Bois
01 34 81 20 05





Du 19^e siècle à aujourd'hui

• DU VILLAGE À LA VILLE

Au 19^e siècle, Les Clayes est un village rural d'à peine 300 habitants concentrés sur les actuelles rues Henri Prou et des Pinsons. Les Clétiens sont avant tout des cultivateurs. Sur une superficie totale de 612 ha, 586 ha sont cultivés. On y récolte des céréales, des pommes de terre et des betteraves à sucre. Plus de la moitié du territoire appartient à des fermes. Le reste est divisé entre de nombreux petits propriétaires qui travaillent eux-mêmes leurs terres.

Entre 1800 et 1815, la famille Delaborne fait bâtir un château, face à l'ancien hostel et y ajoute la cour et les communs. En 1848, la mairie, ne comportant qu'une pièce, est aménagée dans une partie de l'ancien presbytère, rue Henri Prou. A partir de 1866, l'ancienne Grange aux Dîmes est utilisée comme salle de classe. En 1899, 46 élèves y sont inscrits. A partir de 1861, une ligne de chemin de fer dessert le village.

Dès 1926, la commune des Clayes-sous-Bois entre dans une nouvelle phase de son histoire. Le village s'agrandit avec l'arrivée des « mal lotis » achetant des lopins de terre pour fuir les logements vétustes et chers de Paris. Quelques baraques en bois présentes dans certains jardins nous rappellent leur aventure et témoignent de l'installation des premiers lotissements.

En 1930, la mairie actuelle est construite et s'entoure d'une nouvelle école afin de faire face à l'expansion du village, en passe de devenir une ville.

La famille Hessel, nouveaux propriétaires du château, y reçoit le peintre Edouard Vuillard appartenant au groupe des nabis, Tristan Bernard et Léon Blum.

Pendant la seconde guerre mondiale

Pendant la Seconde Guerre Mondiale, les Clétiens connaissent des restrictions et certains d'entre eux participent à l'action des résistants. Le corps du château entre les deux tours brûle en 1944 au départ des troupes allemandes.

L'après-guerre

Dans les années 50, Les Clayes-sous-Bois continue de s'étoffer. A cause de la crise du logement, les futurs occupants organisés en association nommée « les Castors » construisent eux-mêmes leurs pavillons.

Aujourd'hui, les Clayes-sous-Bois compte près de 18 000 habitants, chacun contribuant à écrire les nouvelles pages de son histoire...

LE CONSEIL MUNICIPAL

VOS ÉLUS DE LA MAJORITÉ

Philippe
GUILGUEN

*Maire
Conseiller communautaire*



Catherine
HUN

*Adjointe
Finances, Contrôle
de Gestion,
Marchés
Conseillère
communautaire*



Bertrand
COQUARD

*Adjoint
Urbanisme,
Logement, Vie
économique locale
Vice-Président
SQY*



Françoise
BEAULIEU

*Adjointe
Santé, Prévention,
Développement
Durable
Conseillère
communautaire*

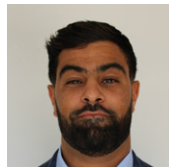

Bilel
BSIKRI

*Adjoint
Cohésion Sociale,
Vie des Quartiers*



Christiane
BONTEMPS

*Adjointe
Education,
Petite Enfance*



Jean-Jacques
LE COQ

*Adjoint
Sécurité, Infrastructure,
Jumelage
Pilote des Conseils
de quartier
Réfèrent du Quartier
Centre*



Martine
PLASSART

*Adjointe
Culture,
Citoyenneté
et Cultes*



Philippe
HURÉ

*Adjoint
Vie Associative,
Sport et Bien être*



Geneviève
BOUSSINET

*Conseillère
municipale
Seniors et
Intergénérationnel*

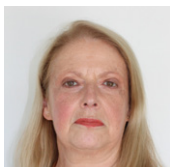

Martine
AMIOT

*Conseillère
municipale
Commerce local*



César
SILOU

*Conseiller
municipal
Réfèrent du
Quartier Nord*



Elisabeth
DOMINGUEZ

*Conseillère
municipale
Périscolaire et
Extrascolaire*



Jean-
Christophe
TUAL

*Conseiller
municipal
Mobilités douces*



**Fabienne
BOUCHEZ**

*Conseillère
municipale
Partenariat
associatif*



**Fabienne
VAUGARNY**

*Conseillère
municipale
Référente du
Quartier Ouest*



**Benoît
LEFORT**

*Conseiller
municipal
Bâtiments*



**Carlos
PEREIRA**

*Conseiller
municipal
Jumelage avec
le Portugal*



**Sophie
STUCKI**

*Conseillère
municipale
Transition écologique
et Education
à l'environnement*



**Tanguy
FARRUGIA**

*Conseiller
municipal
Insertion par
le sport*



**Cyrille
LAMIAUX**

*Conseiller
municipal
Audit, Process et
Tableaux de bord*

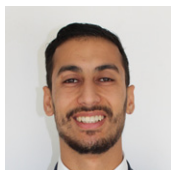

**Youssef
KOUTARI**

*Conseiller
municipal
Numérique,
Jeunesse et Emploi*



**Benoît
MONTAUT**

*Conseiller
municipal
Handicap et relations
franco-allemande*



**Yasmine
DJELAILIA**

*Conseillère
municipale
Jeunesse*

ÉLUS DE L'OPPOSITION « UN AUTRE PROJET POUR LES CLAYES-SOUS-BOIS »



**Gérard
LEVY**



**Dominique
DUPUIS-
GOYET**



**Marcile
DAVID**



**Nicolas
HUE**

*Conseiller
communautaire*



**Mathieu
SEVAL**



**Dalila
DRIFF**

ÉLUS DE L'OPPOSITION « LES CLAYES-SOUS-BOIS C'EST VOUS »



**Catherine
GÉRONIMI**



**Anne-Claire
FRÉMONT**

*Conseillère
communautaire*



**Marc
LÉROUGE**

ATEQ

Measurement Solutions,
Global Leader.

GRUPE INTERNATIONAL FRANÇAIS

4 ACTIVITÉS COMMERCIALES

CONTRÔLE FUITE/ DÉBIT
TPMS ET OUTILS SPÉCIALISÉS
INSTRUMENTS ET BANCS D'ESSAIS
AÉRONAUTIQUE
E-MOBILITY



LEAK



E-MOBILITY



TPMS



AVIATION



15, rue des Dames - Z.I. des Dames
78340 Les Clayes sous Bois
T.: +33 (0) 1 30 80 10 20 - F.: +33 (0) 1 30 54 11 00
info@ateq.com



ateq.com

LE TRANSPORT AUX CLAYES-SOUS-BOIS

Gare ferroviaire de Villepreux - Les Clayes

La ville des Clayes-sous-Bois est desservie en train via la gare ferroviaire dite de « Villepreux-Les Clayes », accessible depuis l'allée de la gare, ainsi que depuis le centre-ville, via un souterrain situé au bout de l'avenue du commerce.

La gare de Villepreux-Les Clayes permet aux voyageurs d'emprunter la ligne N de la SNCF, desservant les gares situées entre Paris-Montparnasse et Dreux, et entre Paris-Montparnasse et Mantes-la-Jolie.

+ INFOS

Retrouvez les horaires et les plans de lignes ferroviaires sur www.transilien.com



Bus

De nombreuses lignes de bus traversent les Clayes-sous-Bois, rejoignant entre autres Boulogne-Billancourt, les communes de Saint-Quentin-en-Yvelines, Versailles, Beynes, Saint-Germain-en-Laye...

Le réseau de bus de la communauté d'agglomération de Saint-Quentin-en-Yvelines se restructure régulièrement pour répondre aux nouveaux besoins : plus de fréquence, plus de lignes, ...

+ INFOS

Retrouvez les horaires et les plans de lignes de bus sur www.sqybus.fr

Retrouvez les horaires et les plans des lignes de bus Hourtoule et Stavo sur www.hourtoule.fr

Retrouvez les horaires et les plans des lignes de bus CSO sur transdev-idf.com.



**OUVERT DU LUNDI AU SAMEDI
DE 09H00 À 19H00**

**21 RUE DES DAMES
LES CLAYES SOUS BOIS**

01 30 55 00 00



**S.A.R.L.
BELTRAMINI (Frères)**



**Maçonnerie générale
Plomberie • Chauffage
Electricité • Ravalement
Peinture • Couverture**

1, Avenue du Val des Clayes • 78450 VILLEPREUX

Tél. 01 30 56 03 01

Fax. 01 34 62 37 89



VIE PRATIQUE

VOUS ACCUEILLIR	18
DÉMARCHES ADMINISTRATIVES	20
LOCATIONS DE SALLES	28
URBANISME ET HABITAT	29
SERVICES TECHNIQUES	30
COLLECTE DES DÉCHETS	30
SÉCURITÉ	33

VOUS ACCUEILLIR



La Mairie

Place Charles de Gaulle
78340 Les Clayes-sous-Bois
☎ **01 30 79 39 39** - Fax : 01 34 62 47 97
Site : www.lesclayessousbois.fr
E.mail : lesclayes@lesclayessousbois.fr
Espace Citoyens et Famille :
www.espace-citoyens.net/lesclayessousbois

Heures d'ouverture :

- Lundi : 14h00 à 20h00
- Mardi : 8h30 à 12h00 / 13h30 à 17h30
- Mercredi : 8h30 à 12h00 / 13h30 à 17h30
- Jeudi : 8h30 à 12h00 / 15h00 à 17h30
- Vendredi : 8h30 à 12h00 / 13h30 à 17h00
- Samedi* : 8h30 à 11h45

*Uniquement l'État Civil (sauf Juillet et Août)

L'Argos

17, avenue de Villepreux
78340 Les Clayes-sous-Bois
☎ **01 30 79 39 50**
E.mail : vieassociative@lesclayessousbois.fr

Heures d'ouverture :

- Lundi : 9h00 à 12h00 / 14h00 à 17h00
- Mardi : fermée
- Mercredi : 8h30 à 12h00 / 13h30 à 17h30
- Jeudi : 8h30 à 12h00 / 15h30 à 17h30
- Vendredi : 8h30 à 12h00 / 13h30 à 17h00

L'Argos est une annexe municipale située dans le quartier nord. Inauguré en 2010, cet équipement de proximité, destiné à faciliter les démarches des usagers, accueille les Clétiens en leur permettant notamment d'effectuer un grand nombre de démarches administratives.

- **L'Argos gère également** les réservations de salles(*) pour vos réceptions privées. Un service de photocopies payantes est à votre disposition.

(*) Communs du Château et Sémaphore



- **L'Argos vous aide également pour la délivrance de dossiers à d'autres services de la ville, comme par exemple :**

Direction des Actions Éducatives : remise de dossiers pour inscription en centres de loisirs, accueil périscolaire, cantine, études.

CCAS : informations sur le portage de repas à domicile, RSA, aide à la personne, télé-assistance, la Passerelle (épicerie sociale) et remise de dossier familial et de logement social.

Direction des Services Techniques : demande d'autorisation pour occupation du domaine public, demande de bateau, enlèvement de tags.

Les Permanences en Mairie

- **Permanence juridique du CIDFF gratuite :**
Les 2^e et 4^e mercredi de chaque mois de 9h00 à 12h00 (sans rendez-vous)
- **Permanence d'un avocat conseil :**
Le 1^{er} lundi de chaque mois de 16h00 à 19h00 (prendre rendez-vous à l'accueil)
- **Permanence du conciliateur de justice en Mairie de Plaisir :**
Sur rendez-vous au ☎ 01 30 79 63 63
- **Permanence d'une assistante sociale du Conseil Départemental :**
Le mercredi et jeudi matin sur rendez-vous au ☎ 01 30 83 68 36

Les Permanences à l'Espace Social « LE SÉMAPHORE »

- **Permanence juridique du CIDFF :**
Informations et conseils par une conseiller juridique - Sans RDV jeudi de 14h à 17h
- **Permanence Mission Locale :**
Sur RDV uniquement au ☎ 01 30 79 66 30
Conseiller en insertion professionnelle
Le mardi de 9h à 12h
- **Permanence APME :**
Sur RDV uniquement au ☎ 06 78 67 26 90
Mme CUPPENS Agnès
Le mardi de 9h30 à 12h30
- **Permanence Ecrivain public :**
Accompagnement individuel sur les démarches de la vie courante : avec notre écrivain public - Sur RDV uniquement au ☎ 01 30 79 39 55, le vendredi 9h à 12h
- **Maison France Service**
Aide aux démarches administratives
Sur RDV uniquement au ☎ 01 30 79 39 55
Le mercredi de 9h à 12h
- **ADEP**
Favoriser l'accès aux soins et mutuelle pour tous
Sur rdv uniquement au ☎ 06 47 31 26 12
Le mercredi de 14h à 17h
- **TAD SQY - SAS Plaisir (assistance sociale)**
Sur RDV uniquement au ☎ 01 39 07 78 78
Le lundi de 14h à 17h
et le jeudi de 9h à 12h

+ INFOS

Pour contacter le Maire :

Le maire reçoit les Clétiens, sur rendez-vous, à l'Hôtel de Ville.

Afin de prendre rendez-vous, contactez le cabinet du maire au ☎ 01 30 79 38 25 ou remplissez une fiche de rendez-vous à retirer à l'accueil de l'Hôtel de Ville ou à l'Argos.

Vous pouvez également lui adresser un mail : lesclayes@lesclayessousbois.fr

DÉMARCHES ADMINISTRATIVES

Espace Citoyens : vos démarches simplifiées

Faciliter vos démarches administratives, développer les services en ligne pour vous éviter des déplacements inutiles et limiter l'attente aux guichets, tels sont les objectifs de l'Espace Citoyens de la Ville des Clayes-sous-Bois.

Disponible 7 jours sur 7, 24 h sur 24, il permet en quelques clics d'accéder à un bouquet de démarches destiné à faciliter votre vie quotidienne et citoyenne et se veut un lieu de proximité avec les services municipaux.

Véritable guichet unique, vous y trouverez nombre d'informations utiles à l'accomplissement de vos formalités administratives liées aux domaines de la citoyenneté et de l'enfance.

En créant votre Espace Citoyens, vous pourrez gérer vos démarches plus rapidement, de façon personnalisée et totalement sécurisée :

- Consulter et payer vos factures en ligne
- Vérifier vos inscriptions aux services et activités proposés par la Ville
- Consulter l'historique et l'état de traitement de vos demandes

- Disposer d'un espace de stockage sécurisé pour vos pièces justificatives...

Ces démarches concernent des domaines très variés : Etat-civil (demande d'actes de naissance, de mariage...); listes électorales (inscriptions...); recensement militaire; réservation de salles par les Clétiens (Les Communs du Château, le Sémaphore); emploi (candidature, stage); cadre de vie (demande d'enlèvement de graffitis...); domaine public (déménagement, travaux...); inscription à la cérémonie d'accueil des nouveaux Clétiens; démocratie (faire une suggestion, une réclamation).

Sont également disponibles sur cet Espace un grand nombre d'informations sur diverses démarches : Scolaires et Périscolaires (inscriptions, facturations, ...), Actions sociales (aides légales et facultatives); animation jeunesse famille (adhésion au Sémaphore, accompagnement scolaire...); Police Municipale (opération tranquillité vacances...); Urbanisme (permis de construire, déclaration d'ouverture de chantier...); et d'autres formalités administratives (mariage, parrainage civil...).

Service Citoyenneté

Tél. : 01 30 79 38 62 / 63 ou 65

E.mail : citoyennete@lesclayessousbois.fr

Le Service Citoyenneté vous accompagne dans vos démarches administratives concernant l'état civil (Mariage, naissance, décès, livret de famille, etc.) et d'autres démarches telles que le recensement militaire (*), recensement de la population...

(* *Attention : pas d'enregistrement le samedi matin*)

Il a pour mission l'organisation des différents scrutins et le suivi des listes électorales. Il assure la gestion des trois cimetières de la Ville.



Nature des documents, des démarches	Conditions d'obtention OÙ S'ADRESSER ?	Pièces à présenter ou à fournir
<p>ÉTAT CIVIL Déclaration de Naissance (à faire dans les 5 jours)</p> <p><i>Uniquement sur rendez-vous</i></p>	Mairie du lieu de naissance	<ul style="list-style-type: none"> - pièce d'identité du déclarant - certificat de naissance - livret de famille (si pas existant pièce d'identité des parents) - acte de reconnaissance (éventuellement) - déclaration de choix de nom (éventuellement)
Acte de reconnaissance anticipée	Dans toutes les mairies	<ul style="list-style-type: none"> - pièce d'identité du ou des parents - livret de famille en cas de 2^e enfant - justificatif de domicile de moins de 3 mois du ou des parents
Reconnaissance d'un enfant naturel après naissance	Dans toutes les mairies	<ul style="list-style-type: none"> - copie d'acte de naissance du ou des parents ou pièce d'identité - copie intégrale de l'acte de naissance de l'enfant - justificatif de domicile de moins de 3 mois du ou des parents
Acte de naissance pour une personne française née à l'étranger	Ministère des Affaires Étrangères B.P. 1056 - 44035 NANTES CEDEX pastel.diplomatie.gouv.fr/dali ou service-public.fr	
Acte de mariage	Mairie du lieu de mariage	- pièce d'identité
Pour se marier <i>Uniquement sur rendez-vous</i>	Mairie du domicile ou de résidence (des futurs époux ou des parents)	- retirer le dossier en mairie ou à l'Argos ou sur l'espace citoyen
Acte de décès	Mairie du lieu de décès ou mairie du dernier domicile déclaré	
Déclaration de décès	Mairie du lieu de décès	<ul style="list-style-type: none"> - livret de famille ou pièce d'identité ou extrait d'acte de naissance du défunt - certificat médical - pièce d'identité du déclarant
PACS <i>Dépôt de dossier, uniquement sur rendez-vous</i>	Mairie du lieu d'habitation	Se renseigner auprès de la Mairie ou sur service-public.fr
Changement de Prénom	Mairie du lieu d'habitation ou Mairie de naissance	Se renseigner auprès de la Mairie ou sur service-public.fr
Rectification d'État Civil	Mairie du lieu où a été dressé l'acte	Se renseigner auprès de la Mairie ou sur service-public.fr

Nature des documents, des démarches	Conditions d'obtention OÙ S'ADRESSER ?	Pièces à présenter ou à fournir
<p>ÉLECTIONS</p> <p>Conditions pour s'inscrire sur les listes électorales françaises :</p> <p>Conditions pour s'inscrire sur les listes électorales européennes et municipales :</p> <p>Changement d'adresse dans la commune</p>	<p>- habiter la commune ou justifier de son attache avec la commune - être majeur, de nationalité française et jouir de ses droits civils et politiques les jeunes de 18 ans sont inscrits automatiquement sur les listes électorales dès lors qu'ils ont procédé à leur inscription pour le recensement militaire dans l'année de leurs 16 ans. (L'inscription est à vérifier auprès du service Elections de la Mairie ou sur www.service-public.fr/particuliers/vosdroits/R51788).</p> <p>Pour les jeunes jusqu'à 26 ans possibilité de s'inscrire dans la commune de domicile des parents</p> <p>- être citoyen européen, majeur et jouir de ses droits civiques - être domicilié dans la commune</p> <p>- être préalablement inscrit sur la liste électorale de la ville</p> <p>demande d'inscription à déposer en Mairie ou à l'Argos (Mairie Annexe), sur l'espace citoyen ou sur service public www.service-public.fr/particuliers/vosdroits/R16396 au plus tard le 6^e vendredi précédant le scrutin auquel l'électeur souhaite participer.</p>	<p>- pièce d'identité ou passeport en cours de validité ou expiré depuis moins de 5 ans - justificatif de domicile de moins de trois mois</p> <p>- justificatif de domicile de moins de trois mois du ou des parents - pièce d'identité du jeune et du ou des parents en cours de validité, ou expirée depuis moins de 5 ans, - Copie du livret de famille ou acte de naissance avec filiation</p> <p>- pièce d'identité en cours de validité ou expiré depuis moins de 5 ans - justificatif du nouveau domicile datant de moins de trois mois</p>
<p>Obtention d'un certificat d'inscription</p>	<p>- être électeur dans la commune</p>	<p>- pièce d'identité</p>
<p>AFFAIRES MILITAIRES Recensement des jeunes clétiens</p> <p>Attention : pas d'enregistrement le samedi matin</p>	<p>- habiter la commune - être français ou naturalisé La demande doit être effectuée le 1^{er} mois du trimestre civil qui suit le 16^e anniversaire</p> <p>En cas de double nationalité :</p>	<p>- pièce d'identité - livret de famille des parents - si nécessaire, pièce prouvant la nationalité française Cette démarche peut être effectuée par l'intéressé ou par son représentant légal</p> <p>- pièce d'identité étrangère</p>

Nature des documents, des démarches	Conditions d'obtention OÙ S'ADRESSER ?	Pièces à présenter ou à fournir
AFFAIRES GÉNÉRALES Légalisation de signature	- habiter la commune (attention : document à signer sur place en mairie).	- pièce d'identité - justificatif de domicile (moins de trois mois) - pièce à légaliser (rédigée en Français)
Attestation d'accueil <i>Uniquement sur rendez-vous</i>	- habiter la commune - accueillir une ou plusieurs personnes pour un séjour privé de moins de trois mois	- pièce d'identité et un justificatif de domicile de moins de trois mois - bail locatif ou titre de propriété - bulletins de salaire, CAF - n° du passeport, état civil et adresse de la personne invitée - timbre fiscal à 30 €
Changement de Résidence (français élisant domicile à l'étranger)	- habiter la commune	- pièce d'identité et justificatif de domicile de moins de trois mois - date d'arrivée sur la commune - renseignements divers (profession, adresse à l'étranger, date départ)
Attestation sur l'honneur (de domicile, de concubinage, etc.).	- habiter la commune - présence du ou des intéressés à la signature	- pièce d'identité - justificatif de domicile de moins de trois mois
Certificat conforme de documents (uniquement à la demande des autorités étrangères)	- habiter la commune	- original et copie du ou des documents à certifier - la demande des autorités étrangères

CARTE NATIONALE D'IDENTITÉ

Liste des mairies consultables sur le site de la Préfecture des Yvelines :
www.yvelines.gouv.fr/demarches-administratives

Puis cliquer sur CNI - PASSEPORTS

Depuis le 8 novembre 2016, la Mairie des Clayes-sous-Bois ne délivre plus de carte nationale d'identité. Consulter les 38 communes équipées des dispositifs de prise d'empreintes au sein du Département des Yvelines sur l'Espace Citoyens

Afin de préparer votre venue dans la commune de votre choix, vous pouvez remplir en ligne votre pré-demande de carte nationale d'identité. Vous n'aurez pas à renseigner de formulaire papier au guichet de votre mairie.

Ce dispositif concerne aussi bien les premières demandes de carte d'identité que les renouvellements, même dans les cas de perte ou de vol du titre. Pour effectuer votre pré-demande, vous devez créer un compte personnel sur le site de l'agence nationale des titres sécurisés : <https://predemande-cni.ants.gouv.fr> et saisir votre état-civil et votre adresse. Un numéro de pré-demande de carte nationale d'identité vous est alors attribué et permet à l'agent de guichet de récupérer les informations enregistrées en ligne.

Attention : la pré-demande de carte d'identité ne vous dispense pas de vous rendre en personne au guichet de la mairie choisie pour la prise d'empreintes et le dépôt de votre dossier (justificatifs d'état civil et de nationalité, justificatif de domicile, photo d'identité, timbre fiscal le cas échéant).

Nature des documents, des démarches	Conditions d'obtention OÙ S'ADRESSER ?	Pièces à présenter ou à fournir
<p>CARTE NATIONALE D'IDENTITÉ ELECTRONIQUE (CNIÉ)</p>	<p>Prévue par un règlement européen de juin 2019, elle sera obligatoire, dans tous les Etats de l'Union qui ont déjà une carte nationale d'identité, à compter du 2 août 2021. Aucune carte « ancienne » ne pourra être délivrée à partir de cette date.</p> <p>Cette carte est d'un format carte de crédit, très sécurisée, dotée d'un composant électronique qui contient les informations qui y figurent : nom, nom d'usage, prénoms, date et lieu de naissance, plus la photo du visage et les empreintes digitales, à l'instar de ce que contient la puce d'un passeport.</p> <p>Elle est également dotée d'un QR code avec les mêmes mentions, ce qui permettra de détecter rapidement une éventuelle fraude si la photo a été changée. Elle contiendra également l'adresse (il y aura 2 adresses pour les enfants en garde partagée). Le droit d'option du citoyen en ce qui concerne ses empreintes est modifié : elles figureront obligatoirement dans la puce de sa carte mais, à sa demande, ne seront pas conservées dans le fichier national. Les CNI actuelles valides pourront être utilisées pendant une dizaine d'années, jusqu'en 2031.</p>	
<p>PASSEPORT</p>	<p>Depuis le 27 avril 2009, la Mairie des Clayes-sous-Bois ne délivre plus de passeport. Consulter les 38 communes délivrant les passeport dans le département des Yvelines sur l'Espace Citoyens.</p>	
<p>AUTORISATION DE SORTIE DU TERRITOIRE Pour les mineurs</p>	<p>L'autorisation de sortie du territoire (AST) d'un mineur non accompagné par un titulaire de l'autorité parentale est rétablie depuis le 15 janvier 2017. Ce nouveau dispositif est applicable à tous les mineurs résidant habituellement en France. Il s'applique également à tous les voyages, individuels ou collectifs (voyages scolaires, séjours de vacances, séjours linguistiques...), dès lors que le mineur quitte le territoire français sans un titulaire de l'autorité parentale.</p> <p>Formulaires et informations sur www.service-public.fr.</p>	
<p>Certificat de nationalité</p>	<p>Sous-Préfecture de Saint-Germain-en-Laye (acte gratuit)</p>	<p>Se renseigner auprès de la Sous-Préfecture de St-Germain-en-Laye (pièces en fonction de la situation)</p>
<p>Extrait de Casier Judiciaire Bulletin n° 3</p>	<p>Envoyer un courrier à : M. le Magistrat chargé du casier judiciaire national 44079 NANTES cédex 01</p>	<p>- imprimé à télécharger sur le site servicepublic.fr</p>
<p>Parrainage civil</p>	<p>- habiter la commune</p>	<p>- retirer le dossier en mairie ou à l'Argos ou sur l'espace citoyen - pièce d'identité du ou des parents - pièce d'identité du ou des parrain et marraine - justificatif de domicile de moins de trois mois - acte de naissance de moins de trois mois pour l'enfant</p>
<p>CERTIFICAT D'HERÉDITÉ</p>	<p>La mairie des Clayes-sous-Bois ne délivre pas de certificat d'hérédité. Compétences des notaires depuis la loi n° 2007-1787 du 20 décembre 2007</p>	

• CIMETIÈRES

La Ville des Clayes-sous-Bois compte trois cimetières sur son territoire :

- « La Broderie »

Situé au quartier ouest de la ville et dont l'entrée principale se situe
Chemin de la Bretéchelle

- « Saint-Martin »

Situé au quartier centre de la ville, derrière l'église et dont l'entrée principale se situe rue Henri Prou

- « Henri Prou »

Situé au quartier ouest de la ville et dont l'entrée principale se situe rue Henri Prou

• DIFFÉRENTS MODES D'INHUMATION SONT POSSIBLES

1. les sépultures traditionnelles : caveau ou pleine terre

2. les columbariums :

des cases sont mises à la disposition des familles pour recevoir au maximum 2 urnes

3. les sépultures paysagères (pelouse) :

dans la zone dite « paysagère » (aucune plantation n'est permise)

4. le jardin cinéraire (cavurnes) : des caveaux cinéraires sont mis à la disposition des familles pour recevoir au maximum 4 urnes

5. le jardin du souvenir : mis à la disposition des familles qui souhaitent répandre les cendres de leur défunt avec plaque sur le livre du souvenir

Un arrêté en date du 11 septembre 2008 n'autorise plus la Ville à délivrer de concession d'avance. Cette décision a été prise au vu du taux de remplissage très élevé des cimetières de notre commune, qui pourrait, à terme, rendre impossible l'achat d'une concession par une famille clétienne frappée par un décès soudain.

+ INFOS

Ouverture des cimetières

En hiver : du 31 octobre au 1^{er} avril de 8h30 à 17h30

En été : du 2 avril au 30 octobre de 8h30 à 19h00

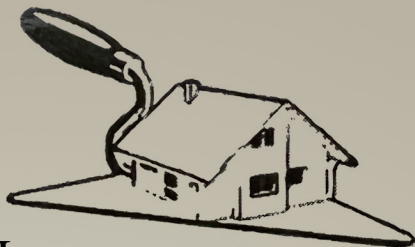

EURL
Manuel FRUTUOSO

Maçonnerie • Carrelage
Rénovation • Jardinage



38 Avenue Victor Hugo
78340 LES CLAYES SOUS BOIS
☎ 01 77 04 13 94 • 06 79 21 73 97
manuel.almeidafrutuoso@neuf.fr

DES PROFESSIONNELS DE L'IMMOBILIER À VOTRE SERVICE



TEL : 01 34 62 32 05
www.agencedesclayes.fr

**LES CLAYES
VILLEPREUX
PLAISIR
& LES ENVIRONS**



TEL : 01 85 76 20 20
www.alliance-immo-78.fr

« DES MILLIERS DE CLIENTS SATISFAITS ; POURQUOI PAS VOUS ? »

Nouveaux Clétiens



Vous venez d'emménager aux Clayes-sous-Bois, nous vous souhaitons la bienvenue.

Chaque année, la ville organise une réception en l'honneur des nouveaux Clétiens.

Nous aurons plaisir à vous accueillir pour cette rencontre. Elle vous permet de découvrir les services proposés par la ville, d'échanger de manière informelle avec les élus et, après avoir partagé un moment convivial, des documents d'informations pratiques vous sont remis.

Pour participer à ce rendez-vous, vous pouvez vous inscrire via l'Espace Citoyens, en Mairie ou auprès de l'Argos. Vous recevrez ensuite une invitation personnelle.

+ INFOS

Si vous le souhaitez, vous pouvez recevoir régulièrement les informations relatives à la vie de la commune. Ces dernières vous parviendront par e-mail. Il vous suffit d'en faire la demande auprès du service communication (communication@lesclayessousbois.fr).

LOCATION DE SALLES

La ville met à disposition des Clétiens, à raison d'une fois par an, une des deux salles pour les événements familiaux (hors vacances scolaires et jours fériés).

La salle des Communs du Château

Située dans le parc de Diane, cette salle peut recevoir jusqu'à 70 personnes. Elle est équipée de tables, chaises, réfrigérateur, évier, plaques chauffantes.

La salle polyvalente du Sémaphore

Située dans le quartier Ouest, cette salle peut recevoir jusqu'à 80 personnes. Elle est équipée de tables, chaises, réfrigérateur, évier, plaques chauffantes, four et micro-ondes.



CONDITIONS DE RÉSERVATION

- Être habitant des Clayes-sous-Bois.
- Adresser un courrier à M. le Maire en précisant l'objet de la réception, la date et les horaires de la réception, le nombre de personnes invitées.
- Pièces à joindre (tous les documents doivent être établis au nom du demandeur) : justificatif de domicile et copie de la pièce d'identité.

Vous pouvez consulter les disponibilités de ces salles sur l'Espace Citoyens ou prendre contact avec le service Vie Associative : vieassociative@lesclayessousbois.fr

Une fois la réservation acceptée, il faudra fournir une attestation d'assurance de responsabilité civile, un chèque de caution, le chèque de paiement (ces documents seront obligatoirement au nom du demandeur).



La salle des Communs du Château

+ INFOS

Voir rubrique « location de salles aux Clétiens » sur l'Espace Citoyens

URBANISME ET HABITAT

Direction de l'urbanisme

Hôtel de Ville - Place Charles de Gaulle - ☎ 01 30 79 38 86

E.mail : urbanisme@lesclayessousbois.fr

Accueil sur RDV

La direction de l'urbanisme contribue à la gestion et à l'évolution des formes de la ville.

Il renseigne et oriente les habitants dans leur démarche de projet de construction et d'aménagement de leur propriété. Il traite notamment les demandes d'autorisation du droit des sols et assure les missions liées à l'urbanisme réglementaire et opérationnel.

Le service urbanisme instruit et délivre :

- Les autorisations de droit du sol (permis de construire, permis de démolir, permis d'aménager, déclaration préalable)
- Les renseignements et certificats d'urbanisme nécessaires aux professionnels de l'immobilier, ainsi qu'aux notaires et géomètres.
- Les déclarations d'intention d'aliéner lors de ventes immobilières transmises à la communauté d'agglomération de Saint-Quentin-en-Yvelines, délégataire du droit de Prémption.

Ces autorisations ont pour objet de constater qu'un projet de construction est conforme aux règles d'urbanisme locales notamment par rapport au plan local d'urbanisme (PLU) (consultable sur le site officiel de la ville « lesclayessousbois.fr »)

+ INFOS

Autorisations d'urbanisme | service-public.fr

cadastre.gouv.fr

Heures d'ouverture :

- *Lundi* : 14h00 à 20h00
- *Fermé le mardi*
- *Mercredi* : 8h30 à 12h00 - 13h30 à 17h30
- *Judi* : Fermé
- *Vendredi* : 8h30 à 12h00 - 13h30 à 16h30
- *Samedi* : Fermé



Le service instruit également :

- Les autorisations de publicité, d'enseignes et de préenseignes
- Les autorisations de travaux relatives à l'aménagement ou à la modification d'une établissement recevant du public (ERP) assortie ou non d'une demande d'approbation d'un agenda d'accessibilité programmée (Ad'ap)

SERVICES TECHNIQUES

Hôtel de Ville - Place Charles de Gaulle - ☎ **01 30 79 38 75**

Numéro d'astreinte « Allô travaux » - ☎ **0 8000 78340**

E-mail : servicestechniques@lesclayessousbois.fr

Les services techniques interviennent dans de multiples domaines :

- Espaces verts et fleurissement de la ville,
- Illuminations de fin d'année,
- Petit entretien des rues,
- Réparations de voirie et des bâtiments publics,
- Propreté des voies et parcs publics avec incitation à la réduction des déchets et de la pollution : installation de poubelles bi-flux, de cendriers, journée mondiale de ramassage des déchets ... ,
- Conception de nouveaux équipements,
- Installations pour les manifestations publiques, culturelles ou sportives.

Des équipes d'astreinte sont également présentes 24h sur 24 en ville, pour tout problème de sécurité lié à la voirie.

COLLECTE DES DÉCHETS

Le calendrier de collecte

La collecte des déchets des habitants de la commune des Clayes-sous-Bois est réalisée par plusieurs prestataires soit en apport volontaire, soit en porte à porte.

Depuis le 1^{er} janvier 2016, la communauté d'agglomération de Saint-Quentin-en-Yvelines est chargée d'organiser la collecte des déchets des habitants des Clayes-sous-Bois : déchets ménagers, déchets verts, encombrants, papiers, journaux et emballages alimentaires recyclables, y compris la gestion de la déchetterie.

Il est à noter que, depuis le 1^{er} janvier 2022, la collecte des encombrants de l'habitat collectif est effectuée mensuellement et que celle de l'habitat pavillonnaire se fait sur rendez-vous pris par les particuliers. Le calendrier de ramassage peut dépendre de votre quartier.

Il peut être personnalisé après inscription sur leur site et avoir ainsi connaissance des jours de collecte du domicile.

La Communauté d'agglomération de Saint-Quentin-en-Yvelines se tient à votre disposition pour tout renseignement complémentaire (téléphone : **0800 078 780** - adresse mail : dechets@sqy.fr).

Pour une dotation, un remplacement ou une réparation de container, noir pour les ordures ménagères et jaune pour tous les emballages et papiers, une demande en ligne peut être effectuée via le formulaire proposé sur le site peps.sqy.fr.



Pour plus d'information, vous pouvez consulter le site internet de la Ville :
www.lesclayessousbois.fr, rubrique **Cadre de vie > Environnement**.

Où amener les déchets spécifiques ?

• AUPRÈS DES ENSEIGNES COMMERCIALES CONCERNÉES.

Les distributeurs sont responsables de l'élimination des produits qu'ils commercialisent. Électroménager, lampes, piles ; lors d'un nouvel achat, pensez à leur ramener vos appareils en fin de vie.

• À LA DÉCHETTERIE - RUE JACQUES DUCLOS

Fermée les lundis, mardis et certains jours fériés (1^{er} janvier – 1^{er} mai – 14 juillet – 15 août et 25 décembre) mais ouverte le jeudi de l'Ascension, le 8 mai et le 11 novembre.

- Horaires d'été, sur la période du 15 mars au 15 octobre

Du mercredi au samedi de 9h30 à 12 h30 et de 14h à 18h

Le dimanche de 10h à 13h et de 14h à 18h

- Horaires d'hiver, sur la période du 16 octobre au 14 mars

Du mercredi au vendredi de 10 à 12 h et de 14 h à 17 h

Le samedi de 9h30 à 12 h 30 et de 14 h à 17 h

Le dimanche de 10 h à 13 h et de 14h à 17h

La déchetterie fait désormais partie du réseau des 7 déchetteries des 12 communes que compte l'agglomération de Saint-Quentin-en-Yvelines et permet aux Clétiens d'évacuer dans de bonnes conditions les autres déchets, non ramassés par le service de collecte en porte-à-porte, ni ramenés auprès des distributeurs ou déposés auprès des bornes spécifiques.

Une carte unique permet ainsi un accès 7 jours / 7 suivant les jours d'ouverture de chaque site.

La déchetterie limite la multiplication des dépôts sauvages et permet d'économiser les matières premières en recyclant et valorisant certains déchets. Enfin, elle permet de limiter les risques d'accident et de pollution par une gestion contrôlée des déchets. Afin de pouvoir déposer vos déchets, veuillez consulter les conditions fixées par Saint-Quentin-en-Yvelines ainsi que la liste complète des déchets autorisés.

Un formulaire d'inscription est téléchargeable sur le site de Saint-Quentin et doit être retourné par courrier ou courriel.

• DANS LES BORNES

Le verre et les tissus peuvent être apportés dans les bornes d'apport volontaire, installées dans les différents quartiers de la ville.

• DANS LES PHARMACIES

Les déchets de soin doivent y être déposés.



+ INFOS

Plus d'informations

www.saint-quentin-en-yvelines.fr

www.lesclayessousbois.fr

Retrouvez toutes les informations sur la collecte des déchets : jours de ramassage, règlement et formulaire d'inscription à la déchetterie, carte d'emplacement des bornes d'apport volontaire...

• INFORMATION COMPOSTEURS

Une mise à disposition d'un équipement complet et un suivi personnalisé sont proposés par SQY pour une somme de 25 ou 30 € selon la capacité du composteur (300 ou 570 litres).

Un rendez-vous est à prendre en ligne pour enregistrement de la demande et récupération du matériel.



Saddadi Sarl
Depuis 1983
A votre service

ÉLECTRICITÉ GÉNÉRALE **COURANT FORT ET FAIBLE**



& AMÉNAGEMENT **INTÉRIEUR**

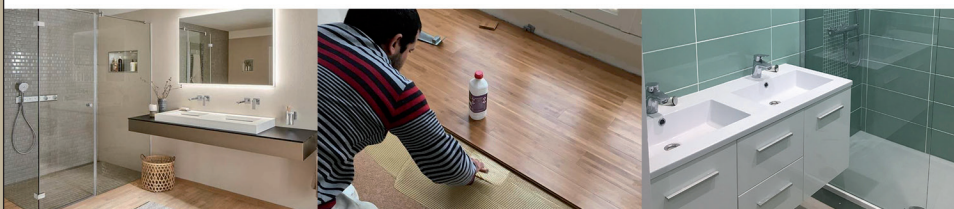

13 avenue Gabriel
78170 La Celle Saint Cloud

01 39 43 35 64

06 58 02 76 46

saddadi.renov@gmail.com

www.saddadi.com

SÉCURITÉ

La Ville des Clayes-sous-Bois s'est dotée d'une police municipale en 2001. Les Policiers sont chargés d'assurer la tranquillité, le bon ordre, la sûreté, la sécurité et la salubrité publique. Ils effectuent des patrouilles d'îlotage, d'intervention et de secours sur toutes réquisitions et en collaboration avec les forces étatiques, et veillent à l'application des lois et règlements ainsi que des arrêtés Municipaux.

Ils ne sont pas en mesure de recevoir des plaintes mais sont habilités à enregistrer des mains courantes pour toutes les situations qui n'entraînent pas de poursuites judiciaires immédiates et où une solution amiable peut être envisagée.

La sécurisation des enfants pour la traversée des voies de circulation aux entrées et sorties des écoles est également prise en compte et assurée par du personnel municipal.

Les objets trouvés sont à déposer auprès du service de la police municipale.

Police municipale

17 Avenue de Villepreux
78340 Les Clayes-sous-Bois
☎ 01 30 79 39 53 - 06 70 65 32 78
E-mail :
policemunicipale@lesclayessousbois.fr

Le stationnement abusif

Le code de la route restreint le stationnement en un même point de la voie publique à une durée maximum de sept jours.

Les véhicules détectés en stationnement abusif font l'objet d'un Procès Verbal d'un montant de 35 euros, d'une mise en fourrière et éventuellement de destruction aux frais de son propriétaire.

Mise en épave gratuite d'un véhicule

Les particuliers possédant un véhicule hors d'usage et souhaitant s'en débarrasser peuvent contacter un épaviste.

Documents à transmettre à l'épaviste :

- Une copie de votre carte d'identité recto / verso
- La carte grise
- Un certificat de non-gage
- Le certificat de cession du véhicule

Opération tranquillité vacances

En cas d'absence durant l'année, les unités de la police municipale peuvent, à votre demande, surveiller votre domicile au cours de leurs patrouilles quotidiennes. Le formulaire d'inscription à l'Opération Tranquillité Vacances est à disposition à l'hôtel de ville, à L'Argos, et sur l'Espace Citoyens en ligne. Le formulaire, ainsi qu'un justificatif de domicile et un justificatif d'identité, doivent être déposés au plus tard 15 jours avant le départ.

Permis de détention de chiens dangereux

Le propriétaire ou le détenteur d'un chien susceptible d'être dangereux doit posséder un permis pour son animal. Ce permis est délivré par le maire de la commune de résidence, sauf à Paris où cette compétence revient au préfet de police. Il est remis à l'issue d'une formation que doit suivre le propriétaire ou le détenteur du chien et d'une évaluation comportementale de l'animal. Retrouvez plus d'informations et les formulaires CERFA concernés dans l'Espace Citoyens en ligne.

Venez découvrir la nouvelle repasserie de votre ville:

Repasserie

laissez nous fer

Lavage

Repassage

Au kilo ou à la pièce



Horaires d'ouverture :

Du Lundi au Mercredi :
8h30 - 12h00 et 13h00 - 16h30
Le Jeudi :
8h30 - 12h00 et 13h00 - 16h30
Le Vendredi :
8h30 - 12h00
Le samedi :
9h00 - 12h30

Tarifs et renseignements :

06.46.45.43.18.

laisseznousfer@hestia78.fr

1 av. de la pépinière
ZA du Trianon - Villepreux

3

ENFANCE ET JEUNESSE

PETITE ENFANCE
(0-3 ANS)..... 36

ENFANCE,
SCOLARITÉ
ET ACCUEILS DE LOISIRS
(4 ANS ET PLUS)..... 39

JEUNESSE (11-25 ANS) 43

PETITE ENFANCE

Présentation

Espace Donald Woods Winnicott

6, avenue Jean Jaurès

78 340 Les Clayes-sous-Bois

☎ **01 30 79 39 90**

petite.enfance@lesclayessousbois.fr

La politique de développement de la Petite Enfance aux Clayes-sous-Bois est d'apporter un soutien aux familles Clétiennes. Les modes d'accueil et les services proposés permettent ainsi de concilier la vie familiale et la vie professionnelle dans l'intérêt de l'enfant et de ses parents.

La commune a développé l'offre de mode d'accueil en déployant une dynamique transversale entre les services en faveur de la population et des familles, avec la création en 2004 d'une maison de la Petite Enfance D. W. Winnicott. Elle vient renforcer l'offre avec l'acquisition de 20 places supplémentaires au multi accueil Charles Perrault en septembre 2019.

C'est un équipement municipal, habilité par le Conseil Départemental des Yvelines, qui s'inscrit dans la politique en faveur de l'accueil des enfants de moins de 6 ans. Cette structure crée des conditions de soutien à la parentalité et participe à la cohérence des actions menées en regroupant toutes les structures municipales liées à la Petite Enfance : la Crèche Familiale, le Multi accueil et le Relais Parents Assistants Maternels. Pour ce faire, la ville a signé une convention d'objectifs et de financement avec la Caisse d'Allocation Familiale des Yvelines (CAFY) qui favorise la promotion et le développement des équipements et services d'accueil du jeune enfant, apportant un soutien technique et financier.

La ville offre 3 modes d'accueil : la Crèche Familiale, avec des assistantes maternelles, implantée depuis plus de 40 ans, un Multi Accueil, rue Jean Jaurès, d'une capacité d'accueil de 70 places et 20 places au Multi Accueil Charles Perrault, rue Pablo Neruda.

Les Relais Parents Assistants Maternels

Le « RAM » est un lieu de conseil, d'écoute et d'information, destiné aux parents et futurs parents, ainsi qu'aux assistantes maternelles agréées et candidates à l'agrément.

Ouverture les après-midis du lundi, mardi et jeudi. ☎ **01 30 79 39 93 sur rdv.**

• PARENTS ET FUTURS PARENTS

Vous souhaitez faire garder votre enfant ? Le Relais vous apporte des informations en matière d'accueil de la Petite enfance et des conseils pour vos démarches de futurs employeurs d'une assistante maternelle.

Vous êtes employeur d'une assistante maternelle ? Le Relais vous conseille et vous aide pour toutes les démarches administratives (contrat de travail, fiche de paie, législation, aides CAF...)

• LES ASSISTANTES MATERNELLES

Vous accueillez des enfants ou souhaitez en accueillir ? Le Relais vous informe :

- Sur les conditions d'obtention d'agrément,
- Sur le statut d'assistante maternelle agréée,
- Sur vos droits et devoirs : contrat de travail, congés payés, rémunération, formations...



La Crèche familiale

La crèche familiale est destinée aux enfants âgés de 10 semaines à moins de 6 ans. Les enfants sont accueillis, entre 7h et 19h, 4 ou 5 jours par semaine, au domicile des assistantes maternelles agréées par le Conseil Départemental.

Les assistantes maternelles sont recrutées par la Ville, ce qui dispense les parents de certaines démarches administratives, n'étant pas eux-mêmes employeurs. Encadrées par une équipe composée d'une directrice infirmière, d'une adjointe éducatrice de jeunes enfants, d'un médecin, et d'une psychologue les assistantes maternelles bénéficient de formations régulières sur les thèmes spécifiques à la petite enfance.

Les assistantes maternelles participent au développement psychomoteur et à l'éveil de l'enfant. Elles créent avec les parents une relation de confiance afin de respecter au mieux le rythme de chaque enfant.

Des activités d'éveil et motrices sont proposées aux enfants selon leur âge. Un jardin d'éveil animé par une seconde éducatrice de jeunes enfants permet aux plus de deux ans d'acquérir leur autonomie et de se préparer à la vie collective.

L'équipe de la crèche familiale effectue des visites à domicile afin d'accompagner les assistantes maternelles dans leur rôle éducatif et de veiller à la sécurité des enfants.

+ INFOS

Vous pouvez retrouver toutes les informations sur les modalités d'inscription sur le site internet de la ville : www.lesclayessousbois.fr, rubrique Education
 > Crèche Familiale
 > Lire le guide de la Petite Enfance

Le Multi accueil Winnicott

Le Multi accueil, au sein de l'Espace Winnicott, est destiné aux enfants âgés de 10 semaines à moins de 6 ans. Il permet d'accueillir les enfants d'une journée à 5 jours par semaine, en fonction des places disponibles et des besoins des familles. L'établissement est ouvert de 7h30 à 18h30.

L'équipe est composée de professionnels qualifiés qui assure une qualité d'accueil : une directrice infirmière puéricultrice, une adjointe, des éducatrices de jeunes enfants, des auxiliaires de puériculture, un médecin, une psychologue, des agents petite enfance, une cuisinière, des agents d'entretien des locaux.

L'enfant est accueilli dans un environnement collectif sécurisé et adapté avec un accueil des enfants en section d'âge mélangé. Les professionnels privilégient le respect du rythme de l'enfant et proposent différents ateliers d'éveil ou moteurs. Le plaisir du jeu et l'attention bienveillante portée à l'enfant vont l'accompagner dans son désir d'autonomie et d'exploration.

L'équipe est à l'écoute des parents, afin de respecter les valeurs éducatives de chacun et de favoriser un lien rassurant pour l'enfant, entre son domicile et le Multi-Accueil.

Le Multi accueil Charles Perrault

Le multi accueil propose 28 places dont 20 sont attribuées par la ville rue Pablo Neruda et destiné aux enfants âgés de 10 semaines à moins de 6 ans. Il accueille les enfants de façon régulière ou occasionnelle, d'une journée à 5 jours par semaine, en fonction des places disponibles. L'établissement est ouvert de 8h à 19h.



**GARAGE
LEVILLY SEGL**



**Vente de véhicules Neufs et Occasions
Mécanique - Carrosserie - Peinture**



18, rue de Dames - 78340 Les Clayes sous Bois - Tél. 01.30.54.74.56 - Fax : 01.30.55.83.42



S.A.R.L. BELTRAMINI (Frères)
Maçonnerie générale • Plomberie • Chauffage
Electricité • Ravalement • Peinture • Couverture

1, Avenue du Val des Clayes
78450 VILLEPREUX

Tél. 01 30 56 03 01
Fax. 01 34 62 37 89

ENFANCE, SCOLARITÉ ET ACCUEILS DE LOISIRS

Direction des Actions Éducatives

Hôtel de Ville
Place Charles de Gaulle - 78340 Les Clayes-sous-Bois
☎ 01 30 79 39 03 - E.mail : dae@lesclayessousbois.fr

Heures d'ouverture :

- Lundi : 14h00 à 20h00
- Mardi au vendredi : 8h30 à 12h00

Dans le domaine des Affaires scolaires, la Direction des actions éducatives a en charge :

- Les pré-inscriptions scolaires
- Le suivi du patrimoine scolaire, des besoins en équipement et de l'entretien
- La gestion budgétaire des 12 écoles de la ville
- La mise en place des études surveillées
- Le lien avec les équipes éducatives pour garantir un accueil adapté aux enfants scolarisés

Pré-inscriptions scolaires

• EN ÉCOLE MATERNELLE (Recensement)

Les enfants qui auront trois ans révolus à la prochaine rentrée scolaire doivent être recensés auprès de la Direction des Actions Éducatives entre décembre et début mars sur présentation d'un justificatif de domicile, du livret de famille et du carnet de santé..

L'inscription est effective lorsque la famille se présente auprès de l'établissement scolaire munie du certificat délivré par la Direction des actions éducatives.

• EN ÉCOLE ÉLÉMENTAIRE

- Enfant déjà scolarisé en maternelle aux Clayes-sous-Bois : aucune démarche d'inscription n'est nécessaire, le passage en élémentaire génère une inscription automatique qui est transmise aux familles et aux directeurs d'écoles.
- Enfant arrivant aux Clayes-sous-Bois ou première inscription dans une école publique : l'inscription doit être effectuée à la Direction des Actions Éducatives sur présentation du livret de famille et d'un justificatif de domicile.



L'inscription est effective lorsque la famille se présente auprès de l'établissement scolaire munie du certificat délivré par la Direction des Actions Éducatives.



Measurement Solutions,
Global Leader.

GRUPE INTERNACIONAL FRANÇAIS

4 ACTIVITÉS COMMERCIALES

CONTRÔLE FUITE/ DÉBIT
TPMS ET OUTILS SPÉCIALISÉS
INSTRUMENTS ET BANCS D'ESSAIS
AÉRONAUTIQUE
E-MOBILITY



LEAK



E-MOBILITY



TPMS



AVIATION



15, rue des Dames - Z.I. des Dames
78340 Les Clayes sous Bois
T.: +33 (0) 1 30 80 10 20 - F.: +33 (0) 1 30 54 11 00
info@ateq.com



Ecoles maternelles

- **ANDRÉ BRIQUET**
Sente du 19 mars 1962
☎ 01 30 56 33 92
- **PAUL LANGEVIN**
Avenue Jules Ferry
☎ 01 30 55 15 04
- **LA BRETECHELLE**
28 ter, Ch. de la Bretechelle
☎ 01 30 55 71 85
- **HENRI PROU**
1, rue Jacques Duclos
☎ 01 30 55 26 23
- **LE CHÊNE SORCIER**
6, rue du Chêne Sorcier
☎ 01 30 55 60 37
- **RENÉ COTY**
Rue du Docteur Roux
☎ 01 34 62 38 50

Ecoles élémentaires

- **MARCEL PAGNOL**
2, rue de la Commune de Paris
☎ 01 34 62 21 47
- **JEAN JAURÈS**
2, passage Anne Franck
☎ 01 30 55 22 08
- **HENRI PROU**
16, rue Jacques Duclos
☎ 01 30 55 21 78
- **VICTOR HUGO**
10, rue Pablo Neruda
☎ 01 30 54 62 41
- **RENÉ COTY**
19 ter, rue Georges Clémenceau
☎ 01 30 56 28 66
- **PAUL ELUARD**
33, avenue de Villepreux
☎ 01 34 62 37 99

Collèges

- **LA FOSSE AUX DAMES**
Rue Pablo Neruda
☎ 01 30 55 75 00
- **ANATOLE FRANCE**
42, avenue Jean Jaurès
☎ 01 30 55 31 11

Lycées

- **JEAN VILAR**
1015, avenue du Général de Gaulle
78370 Plaisir
☎ 01 30 55 18 77
- **SONIA DELAUNAY**
Avenue de Saint-Germain
78450 Villepreux
☎ 01 30 80 93 30

Etablissement spécialisé

- **IME RENÉ FONTAINE**
Rue des Entrepreneurs
☎ 01 30 55 38 17

**RASED (Réseau d'Aides
Spécialisées aux Elèves en Difficulté)**

- **ECOLE VICTOR HUGO**
Rue Pablo Neruda
☎ 01 30 55 48 47

HORAIRES DES ÉCOLES :

- Les élèves de maternelles auront école le lundi, mardi, jeudi et vendredi de 8h30 à 11h45 et de 13h45 à 16h30.
- Les élèves d'élémentaires auront école de 8h25 à 11h55 et de 13h50 à 16h20.

Loisirs-animations

La ville propose des activités péri et extra-scolaires, gérées par le service loisirs-animations.

• ACTIVITÉS EXTRA-SCOLAIRES

Les enfants peuvent fréquenter les accueils de loisirs les mercredis à la journée entière ou en demi-journée, et durant les vacances scolaires, de 7h30 à 19h.

• ACTIVITÉS PÉRI-SCOLAIRES :

- **Accueil du matin** : de 7h30 à 8h20, en fonction des sites, du lundi au vendredi.

- **Restauration scolaire** : le temps de restauration se déroule sur chacune des écoles de la ville. Les menus sont élaborés par la cuisine centrale, validés par une diététicienne et prennent en compte l'équilibre alimentaire nécessaire aux enfants.

- **Études et loisirs** : sont concernés les enfants d'âge élémentaire, du CE1 au CM2 sur inscription des familles. Les enfants de CP pourront éventuellement y participer en cours d'année et sur avis du Directeur d'établissement. Cette activité se déroule du lundi au jeudi dans les locaux de l'école, après la classe jusqu'à 19h. La séance se compose d'un temps de goûter, fourni par la Ville, d'une petite récréation, d'une étude surveillée et d'un accueil de loisirs.

- **Accueil du soir** : de 16h30 en maternelle et 16h20 en élémentaire, jusqu'à 19h, du lundi au vendredi. Cette activité est proposée aux enfants des écoles maternelles et à ceux des écoles élémentaires non inscrits à l'activité « Études et Loisirs ». Des temps libres et ateliers sont proposés aux enfants présents sur cette activité.



GUIDE DE LA RENTRÉE SCOLAIRE

Retrouvez toutes les informations concernant les accueils de loisirs et les temps d'activités périscolaires, dans le guide de la rentrée, édité chaque année, et disponible sur le site internet de la Ville.

L'ESPACE FAMILLE

Afin de simplifier et d'améliorer l'efficacité des démarches relatives à la famille (inscriptions aux activités péri et extrascolaires), la Ville a mis en place un « Espace Famille », au sein de l'Espace Citoyens, permettant aux parents de faire leurs démarches en ligne sur la plateforme suivante :

<https://www.espace-citoyens.net/lesclayessousbois>

L'Espace Citoyens est également accessible via le site Internet de la ville :

www.lesclayessousbois.fr



SERVICE JEUNESSE & VIE DE QUARTIER - SECTEUR JEUNESSE

Le service Jeunesse & Vie de Quartier via son secteur jeunesse organise tout au long de l'année des actions d'accompagnement et d'animation à destination du public « jeune ». Dans ce cadre, il est proposé un programme d'animations à destination des 11-17 ans et de nombreuses actions à destination des 16-25 ans. Le service Jeunesse & Vie de Quartier gère également un pôle musique comprenant les studios de répétition situés au parc Carillon.

Pôle 11-17 ans

CAP'ADOS - ACCUEIL 11-17 ANS

1, avenue Maurice Jouet

78 340 Les Clayes-sous-Bois

☎ 01 30 79 39 85

E.mail : capados@lesclayessousbois.fr

Horaires d'ouverture administrative du Cap'Ados

(hors vacances scolaires) :

- Lundi - Mardi - Mercredi - Vendredi :
de 14h à 19h

- Jeudi : de 16h30 à 19h

+ INFOS

Retrouvez les horaires d'ouverture du Cap'Ados durant les vacances scolaires et les horaires d'accueil des 11-17 ans sur le site internet de la Ville :

www.lesclayessousbois.fr

Pour les 11-17 ans, le Cap'Ados est un lieu de rencontres, d'échanges et d'expression. Durant l'année, il accueille et accompagne les adolescents.

Tarifs d'adhésion

- **Adhésion annuelle par jeune :**
11 € à l'année pour les clétiens
20 € à l'année pour les non clétiens
- **Stage encadré par des intervenants qualifiés :** 6 €
- **Veillées et barbecues :** 3 €

• MODALITÉ D'INSCRIPTION :

Pour participer à toutes activités au sein du Cap'Ados, il est demandé aux jeunes d'être adhérent. Pour cela, il vous faut remplir un dossier à récupérer au Cap'Ados, fournir les pièces demandées (avis d'imposition N-1, photo d'identité et carnet de vaccination) et de s'acquitter de l'adhésion. Le dossier doit être impérativement remis par un représentant légal.

• ACCUEIL LIBRE

Les adolescents, encadrés par les animateurs, ont la possibilité de se retrouver dans un espace qui leur est dédié. Ils peuvent s'y détendre, discuter, s'amuser, partager des moments conviviaux

Grâce à nos portes et fenêtres, c'est
l'été toute l'année dans votre habitation !

FRANCE
OUVERTURES

FENÊTRES
PORTES
VOLETS
PORTES DE GARAGE
PERGOLAS
PORTAILS
STORES

FRANCE
OUVERTURES

21 RUE DES DAMES - LES CLAYES SOUS BOIS - 01 30 55 00 00

FRANCE
OUVERTURES

FENÊTRES - PORTES - VOLETS - PORTES DE GARAGE - PERGOLAS - PORTAILS - STORES

www.france-ouvertures.com



ADI
Promotion

Les Clayes-sous-Bois
Place du Marché

essenciel
Nouvelle réalisation
de qualité signée
ADI Promotion

www.adipromotion.fr
01 30 80 50 90

autour de jeux de sociétés, partager un goûter ou même réaliser des projets individuels et collectifs. L'accueil libre, c'est tous les soirs de 16h30 à 19h hormis pendant les petites vacances où celui-ci se termine à 18h.

• L'INSTANT DU POSSIBLE

L'Instant du Possible est un temps de loisirs planifié par les jeunes et/ou les animateurs durant les périodes périscolaires. Il a pour objectif de créer des souvenirs, de développer les relations humaines, de susciter l'imagination pour rendre les adolescents acteurs de leur temps libre, encadrés par des animateurs professionnels.

L'Instant du Possible, c'est : les vendredis soir et certains week-ends. Les autres jours sont à proposer (hors vacances scolaires).

Tarifs par jeune

Les activités spécifiques et les sorties sont calculées sur le prix de la billetterie, variant de 3 € à 31.5 € par jeune.

• PASSEPORT VACANCES

Le Passeport Vacances est une offre d'activités très variées, proposée durant les périodes de vacances scolaires. Les jeunes pourront y retrouver une palette d'activités manuelles, sportives, culturelles et culinaires, mais aussi des grands jeux, sorties, soirées ...

Il est proposé durant les vacances d'été, des mini-séjours découverte et un séjour jumelage avec la Ville de Röthenbach (Allemagne)

Horaires :

Petites Vacances de 10h - 12h et 14h - 18h

Grandes Vacances de 10h - 12h et 14h - 19h du lundi au vendredi

Tarifs par jeune

- **Petites vacances :** 11 € les deux semaines
- **Grandes vacances :** 22 € le mois
- **Semaine :** 6 €

Les activités spécifiques et les sorties sont calculées sur le prix de la billetterie, variant de 3 € à 31.5 € par jeune.

• ACCOMPAGNEMENT SCOLAIRE

Le Cap'Ados propose de l'accompagnement à la scolarité en direction des collégiens, encadrés par des accompagnateurs à la scolarité. Ces séances se déroulent comme suit : Les jeunes arrivent entre 16h30 et 18h, ils se présentent en salle de détente. Quand les jeunes sont prêts à travailler, ils se dirigent en salle de travail et commence seul à travailler. Ils peuvent demander de l'aide lorsqu'ils rencontrent des difficultés. Les jeunes doivent rester au minimum 1 heure (recommandation pour réussir sa scolarité). Une fois les devoirs terminés, les jeunes ont la possibilité d'aller soit en atelier méthodologique ou en salle de détente pour « apprendre autrement ».

Tarifs par jeune et par trimestre

de 6.24 € à 41.62 €
en fonction du Quotient familial

Horaires : 16h30 - 19h, les lundis, mardis, jeudis et vendredis sur les deux sites & de 17h30-19h le mercredi au Sémaphore

Lieux : Cap'Ados (1 avenue Maurice Jouet - 01 30 79 39 86) / Espace social «Le Sémaphore» (6, mail des écoliers - 01 30 79 39 55)

- L'affectation sur un site dépend de votre lieu de résidence.
- Le tarif de l'accompagnement scolaire varie selon le quotient familial.
- Une participation financière supplémentaire pour certaines activités (sorties, ateliers...) pourra être demandée.

Toute inscription doit se faire à l'accueil du Cap'Ados aux horaires d'ouverture administratives.

• COMITÉ IDÉADO'S

Afin de donner vie aux idées de chacun, le Cap'Ados a mis en place en 2014 un dispositif destiné à favoriser la participation et l'expression des jeunes Clétiens : le comité Idéado's.

Celui-ci est composé de Clétiens adhérents au Cap'Ados. Il a la charge de représenter les adolescents fréquentant la structure en proposant notamment des activités, animations, sorties. Mais aussi, de s'impliquer dans le fonctionnement de la structure et participer à la vie locale.

Pôle 16-25 ans

LE SÉMAPHORE – ACCUEIL DU PUBLIC 16-25 ANS

6 mail des écoliers - 78340 Les Clayes-sous-Bois

☎ 01 30 79 39 55 - E.mail : poleinscription@lesclayessousbois.fr

Le pôle 16-25 ans est un espace d'accueil et d'informations ouvert à tous. Il est à disposition pour répondre aux besoins d'informations des jeunes dans les domaines de la vie quotidienne, sociale, professionnelle, et également pour proposer des animations.

Il se compose du Point Information Jeunesse (PIJ) et du Point Animation Jeunesse (PAJ).

• POINT INFORMATION JEUNESSE labellisé « Info Jeunes »

Le « PIJ » propose plusieurs services concernant notamment l'emploi, la formation, la vie étudiante.

- Aide à la rédaction de CV, lettre de motivation
- Accompagnement et relais d'informations vers d'autres structures ou instances
- Fiches métiers et CIDJ (format papier + accès internet)
- Aide à la recherche de stages, de contrat en alternance
- Espace multimédia (ordinateurs, photocopieur, accès internet...)

• POINT ANIMATION JEUNESSE

Le pôle 16-25 ans organise également des événements à destination des Clétiens, tel que des chantiers jeunes et permet d'apporter une aide au montage de projets/ activités.

Une soirée de restitution des projets jeunes est organisée chaque année pour faire découvrir les actions menées et les mettre en lumière.

Chaque semaine, les animateurs du pôle 16-25 ans vont à la rencontre des jeunes à travers des sorties quartiers sur l'ensemble du territoire pour informer, échanger et faire de la prévention générale avec le public 16-25 ans.

ZOOM Avenir

Le pôle 16-25 soutient également des initiatives, des projets personnels ou collectifs, via le dispositif « Zoom Avenir », un soutien financier complémentaire, attribué aux Clétiens âgés de 15 à 25 ans qui organisent ou participent à un projet à caractère culturel, sportif, humanitaire ou professionnel.

Horaires d'ouverture du Point Information Jeunesse

- Lundi : de 14 h à 18h
- Mercredi : de 10h à 12h et de 14h à 18h
- Jeudi : de 9h à 12h
- Vendredi de 14h à 18h



Pôle musique

Parc Jean Carillon - Chemin du Grand Cormier

☎ 01 34 62 21 04 - E.mail : polemusique@lesclayessousbois.fr

Depuis le rattachement, en janvier 2010, du studio au service Jeunesse et depuis 2019 au service Jeunesse & Vie de Quartier, il a pu évoluer vers la création d'un pôle musique qui a pour but de permettre aux clétiens un accès à la pratique des musiques actuelles. Ce pôle musique regroupe la gestion du studio de musique qui est composé : d'une régie et de deux studios de répétition (40 m² et 28 m²) équipés de matériel spécifique à la pratique du groupe de musique (amplis, batterie, micros, console, clavier...).

Les créneaux de répétition sont répartis du lundi au vendredi. Le studio de musique propose également un accompagnement avec conseils techniques, préparation à l'enregistrement, conseils sur les formations techniques et artistiques.

L'enregistrement de maquette est basé sur un enregistrement de 3 à 5 titres live du groupe. 3 heures sont prévues pour l'installation et l'enregistrement des titres ; la dernière heure est consacrée au mixage et à la finalisation de la maquette.

• ÉVÉNEMENTS

Le service Jeunesse & Vie de Quartier organise chaque année des temps forts autour de la musique. Au-delà de proposer des sessions de répétition et d'enregistrement, la Ville souhaite aussi, à travers ce pôle, faire vivre la musique aux Clayes-sous-Bois, et mettre à l'honneur les musiciens clétiens.

Horaires d'ouverture du Studio

- Lundi - Mardi - Jeudi - Vendredi :
de 19h à 23h
- Mercredi : de 15h à 23h

Tarifs

Utilisateurs	Petit studio	Grand studio
Groupes clétiens	8 € de l'heure	10 € de l'heure
Groupes clétiens forfait 20h	142 €	183 €
Groupes non clétiens	10 € de l'heure	12 € de l'heure
Groupes non clétiens forfait 20h	183 €	223 €
Solistes clétiens	5 € de l'heure	7 € de l'heure
Solistes clétiens forfait 20h	81 €	122 €
Solistes non clétiens	7 € de l'heure	9 € de l'heure
Solistes non clétiens forfait 20h	122 €	162 €
Forfait 4h : 3 h enregistrement + 1 h mixage - clétiens		142 €
Forfait 4h : 3 h enregistrement + 1 h mixage - non clétiens		162 €

L'Esat les Clayes

Association Hestia 78

**emploi 81 personnes en situation de handicap
dans les domaines d'activité suivants :**

Conditionnement

- Travaux à façon
- Mailing (mise sous pli, encartage, étiquetage, comptage,...)
- Conditionnement (en carton, ensachage, mise sous film,...)
- PLV (encollage, montage, assemblage,...)
- Montage/Assemblage (secteur de l'hôtellerie, secteur automobile,...)
- Collecte, tri et destruction de papier
- Préparation de commandes
- Stockage & gestion de stock ...

Nettoyage Professionnel

- Entretien de bureaux
- Immeubles (parties communes des copropriétés ou des logements collectifs, appartement avant remise en location)
- Entrepôts
- Nettoyage de vitres ...

Jardins & Espaces Verts

- Entretien d'espaces engazonnés (tonte, débroussaillage,...)
- Taille (haies, arbustes,...)
- Ramassage de feuilles
- Plantations (massifs floraux, plantes & arbustes)
- Création de jardins (de Janvier à Mars)
- Elagage, abattage ...

Repasserie

- Lavage, repassage (au kilo ou à la pièce)
- Lavage, séchage, ensachage (couette, couverture, oreillers, traversins)
- Livraison à domicile sur Villepreux et Les Clayes sous Bois ...

L'ESAT PROPOSE EGALEMENT:

Mises à disposition, détachements de personnel en entreprise

POUR TOUT RENSEIGNEMENT, CONTACTER:

01.30.56.27.46. ou 06.24.06.86.19.

m.gerard@hestia78.fr

esat
Établissement et Services d'Aide aux Travailleurs
Les Clayes-Sous-Bois



4

VIE ASSOCIATIVE

LE SERVICE
VIE ASSOCIATIVE 50

LE CONSEIL LOCAL
DE LA VIE ASSOCIATIVE..... 50

ASSOCIATIONS,
MODE D'EMPLOI 51

LE SERVICE VIE ASSOCIATIVE

L'Argos

17, avenue de Villepreux
78340 Les Clayes-sous-Bois

☎ **01 30 79 39 50**

E.mail : vieassociative@lesclayessousbois.fr

Heures d'ouverture :

- *Lundi* : 9h00 à 12h00 / 14h00 à 17h00
- *Mardi* : fermée
- *Mercredi* : 8h30 à 12h00 / 13h30 à 17h30
- *Jedi* : 8h30 à 12h00 / 15h30 à 17h30
- *Vendredi* : 8h30 à 12h00 / 13h30 à 17h00

Au sein de la Direction du Développement Associatif et de la Citoyenneté, le service Vie associative a pour rôle d'accompagner et de



soutenir la vie associative clétienne, de faciliter le quotidien des responsables associatifs, des bénévoles et des adhérents.

Point d'ancrage pour les associations, l'Argos met notamment à leur disposition, au sein de la structure :

- Un espace informatique (ordinateurs, imprimante, photocopieur ...)
- Un espace documentation
- Un espace de convivialité
- Trois salles de réunion modulables

LE CONSEIL LOCAL DE LA VIE ASSOCIATIVE

La volonté de poursuivre son accompagnement et son soutien au monde associatif a conduit la ville des Clayes-sous-Bois à créer, en 2012, le Conseil Local de la Vie Associative (CLVA) renforçant ainsi le lien privilégié qui l'unit aux associations.

L'objectif était de susciter un dialogue franc et constructif, ainsi qu'un échange respectueux des prérogatives et des contraintes de chacun, associations et municipalité. Objectif atteint et à poursuivre puisque le travail de cette instance a d'ores-et-déjà permis de notables avancées sur les problématiques rencontrées par les associations et par la ville : accompagnement financier des associations, établissement d'une convention de partenariat, définition des critères d'attribution des subventions, bénévolat, communication ...

Pendant le CLVA n'est pas un outil de la municipalité au service des associations : il est un outil associatif fédéré au service de tous les Clétiens. Les représentants associatifs du CLVA sont les

interlocuteurs privilégiés des associations auprès de la Ville, dans le cadre d'un partenariat riche et respectueux de l'autonomie et des prérogatives de chacun. Chaque association peut se rapprocher de l'un des membres du CLVA, représentant de son secteur, pour toute question, proposition, projet... prenant en compte l'intérêt collectif entrant dans le domaine d'activité des associations.

Véritable lieu de débats, d'échanges sur les sujets propres aux associations et sur le rôle qu'elles peuvent avoir, dans un dialogue clair avec la municipalité, le CLVA a pour mission de dynamiser la vie associative locale en portant des projets en commun, en permettant le partage et la mutualisation des idées, des initiatives et des moyens au sein du tissu associatif.

Le CLVA se réunit, en séances plénières, à raison d'une fois par trimestre. Les 11 membres, représentant le monde associatif clétien, sont répartis en 3 collèges : secteur Sports, secteur

Culture & Loisirs, secteur Citoyenneté.
Le CLVA est renouvelé tous les deux ans : 10 membres sont élus par les bureaux des associations et 1 est nommé par le Maire.

+ INFOS

Retrouvez les membres du CLVA sur le site de la ville www.lesclayessousbois.fr, à la rubrique Vie Associative .

ASSOCIATIONS, MODE D'EMPLOI

Les étapes de la vie d'une association

L'association de loi 1901 est une convention par laquelle deux ou plusieurs personnes mettent en commun leurs connaissances ou leur activité dans un but autre que le partage de bénéfices.

Elle repose sur deux principes : la liberté d'association et la liberté de contrat.

Afin de pouvoir bénéficier de l'accompagnement et des services proposés par la Ville, il vous appartient de communiquer l'ensemble de votre dossier à la Direction du Développement Associatif et de la Citoyenneté – Argos, service vie associative.

• CRÉATION : LES FORMALITÉS NÉCESSAIRES

Créer une association implique plusieurs démarches : trouver un nom, rédiger des statuts, immatriculer l'association et la déclarer en préfecture...

• DÉFINIR VOTRE PROJET ASSOCIATIF

Avant toute démarche, il vous faut définir votre projet associatif, lequel sera le résultat d'une réflexion collective sur ce que souhaitent réaliser les membres de l'association et sur la manière dont ils souhaitent le faire.

Il répond globalement à trois grandes questions :

- 1 - Qui sommes-nous ?
- 2 - Vers quoi voulons-nous aller ?
- 3 - Comment voulons-nous y aller ?

Il est le témoignage que l'association réfléchit sur son action et son futur. C'est un outil interne de management et de communication (non obligatoire mais conseillé). Il permet notamment de :

- donner du sens à ses actions en formalisant la raison d'agir au sein de l'association
- avoir une ligne directrice commune à l'ensemble des acteurs (bénévoles, salariés et adhérents)
- présenter et communiquer sur l'association
- définir les critères d'évaluation de ses actions

• LE NOM DE L'ASSOCIATION

La déclaration de l'association et la publication de sa constitution au Journal Officiel lui permettent d'avoir un droit de propriété sur sa dénomination.

+ INFOS

Pensez à consulter l'Institut National de la Propriété Intellectuelle (INPI) pour connaître les noms qui sont protégés.

• STATUTS DE L'ASSOCIATION

Les statuts définissent les règles d'organisation et de fonctionnement qui vont s'appliquer à l'association. Ils doivent être rédigés par les membres fondateurs.

Il est très important de définir correctement l'objet de l'association, d'où l'importance du projet associatif, car il va déterminer ce que l'association pourra ou non faire :

- prévoir un objet suffisamment large pour qu'il couvre les possibles évolutions et besoins de l'association
- prévoir un objet suffisamment précis pour que l'association ne puisse pas être détournée de son objectif

+ INFOS

En cas d'apport de biens immobiliers, les statuts doivent être rédigés par un notaire.

• DOMICILIATION DE L'ASSOCIATION

Toute association a l'obligation d'avoir un siège social, c'est-à-dire une adresse physique. En cas de changement, une déclaration doit être envoyée en préfecture. Vous avez la possibilité de domicilier votre siège social à l'Argos (17, avenue de Villepreux - 78340 Les Clayes-sous-Bois). La demande est à effectuer auprès de l'Argos ou via le site internet de la Ville.

• DÉPÔT DE LA DÉCLARATION

Le signataire du dépôt de la déclaration doit être l'une des personnes en charge de l'administration de l'association ou le mandataire qu'elle aura désigné.

Par internet : www.service-public.fr/associations/vosdroits/F1119

Par courrier : pref-associations@yvelines.gouv.fr

Par courrier : la déclaration de l'association peut aussi être adressée par courrier au greffe des associations (Préfecture des Yvelines - Direction de la réglementation et des élections - Bureau de la réglementation générale - Section Associations - 1 rue Jean Houdon - 78010 Versailles Cedex

☎ **01 39 49 77 11.**

Le déposant peut adresser un courrier librement rédigé ou employer les formulaires suivants :

- Cerfa n°13973*04 (pour fournir les éléments d'information généraux)
- Cerfa n°13971*03 (pour fournir la liste des dirigeants)

Le dossier de déclaration doit être accompagné d'une enveloppe affranchie pour 20g, portant l'adresse du siège social.

• RÉCÉPISSÉ

L'administration vous adressera un récépissé après la remise du dossier complet. Ce document est utile à l'association dans toutes les démarches qu'elle effectuera en son nom. Il doit impérativement être conservé.

• PUBLICATION

L'association doit nécessairement demander la publication de sa déclaration, de son objet et de son siège social. La préfecture se charge de transmettre la demande de publication d'un extrait de la déclaration au Journal Officiel des associations. L'association peut ensuite vérifier la bonne publication de son annonce sur internet et télécharger une copie de l'insertion au Journal Officiel (appelée témoin de parution).

+ INFOS

Pour rectifier ou annuler une annonce déjà publiée au JO, vous devez vous adresser directement à la préfecture, il n'est pas possible de faire une déclaration en ligne.

• COÛT

Depuis le 1^{er} janvier 2020, conformément à l'arrêté du 25 novembre 2019, la publication des annonces au Journal Officiel est gratuite.

• ASSURANCE ASSOCIATION

Certaines associations doivent souscrire une assurance obligatoire dans le cadre de leurs activités, mais toutes les associations devraient faire évaluer leurs risques. En effet, en tant que personne morale, les associations peuvent voir leur responsabilité civile engagée en cas de dommage à un de leurs membres ou à un tiers ; dans ce cas, la victime peut mettre en cause la responsabilité civile de l'association. Par ailleurs, la Ville ne pourra mettre du matériel ou des locaux à disposition d'une association que si celle-ci a souscrit un contrat d'assurance.

+ INFOS

Les manifestations occasionnelles ou exceptionnelles doivent être prévues dans le contrat d'assurance afin d'être couvertes, sinon, il faut une garantie supplémentaire.

• IMMATRICULATION DE L'ASSOCIATION

Lors de sa déclaration en préfecture, l'association reçoit automatiquement un numéro d'inscription au Répertoire National des Associations (RNA). Elle doit en outre demander son immatriculation au répertoire Sirene dans certains cas : demande des subventions auprès de l'Etat ou des collectivités territoriales, emplois de salariés, activités qui conduisent au paiement de la TVA ou de l'impôt sur les sociétés.

+ INFOS

Retrouvez toutes les informations ainsi que l'ensemble des démarches sur www.service-public.fr

• MODIFICATIONS

Les modifications sont à déclarer en préfecture. Durant la vie de l'association, les représentants sont tenus de déclarer, dans les 3 mois, les modifications suivantes :

- Changements de personnes chargées de l'administration : nom, prénom, nationalité, profession et domicile
- Changements du nom de l'association, de son sigle ou d'adresse du siège social
- Modification de l'objet de l'association
- Nouveaux établissements fondés
- Achat ou vente d'immeubles
- Adhésion d'associations nouvelles pour l'union d'associations.

• DISSOLUTION DE L'ASSOCIATION

Selon les statuts adoptés, c'est en général l'assemblée générale (ordinaire ou extraordinaire) qui vote la dissolution :

- les membres doivent se prononcer à partir d'une information parfaite : un rapport écrit des dirigeants est vivement conseillé
- si les statuts ne prévoient aucune règle de majorité, on procède à un vote à l'unanimité
- la décision de dissolution doit être consignée dans un procès-verbal

Les formalités de déclaration en Préfecture et d'insertion au Journal Officiel sont gratuites. Elles peuvent être établies via le site service-public.fr à l'aide du Cerfa 13972*03.

Même dûment enregistrée, la dissolution n'empêche pas tout contrôle, toute poursuite, ni toute demande de renseignements (notamment pour les salariés). Il est donc nécessaire de conserver les archives de l'association au moins 5 ans.

+ INFOS

Il n'est pas obligatoire de déclarer la dissolution d'une association, néanmoins il est préférable d'accomplir cette démarche car en cas de contentieux, la responsabilité des derniers dirigeants déclarés en Préfecture sera engagée.

L'Esat les Clayes

Association Hestia 78

Conditionnement

Jardins & Espaces Verts

Nettoyage Professionnel

Repasserie

L'ESAT PROPOSE EGALEMENT :

Collecte & recyclage de papier - Petits déménagements - Mise à disposition, détachements en entreprise.

**POUR TOUT
RENSEIGNEMENT,
CONTACTER:**

01.30.56.27.46

06.24.06.86.19

m.gerard@hestia78.fr



WE OPEN THE WAY

**NOS SAVOIR-FAIRE
AU SERVICE DE VOS PROJETS**

colas.com

ÉTABLISSEMENT DE VILLEPREUX

3, rue Camille Claudel

ZAC du Trianon - 78450 Villepreux

01 30 56 42 00

villepreux@colas.com



MENUISERIE - EBENISTERIE

Christophe BELLAN

Fabricant installateur depuis 1996

NEUF ET RÉNOVATION

Agencement placards - Bibliothèques
et mobiliers sur mesure

Portes d'entrées

Escaliers et Parquets

Fenêtres et Volets Bois - PVC - Alu
Volets roulants.

*Mettre en pratique mon savoir-faire
pour toujours satisfaire la clientèle.*

☎ 01 30 56 28 83

Port. : 06 08 75 40 94

christophe.bellan1@free.fr

www.samab-menuiserie-idf.fr

RESTAURANT Grillades aux
Istanbul charbon de bois

01 30 96 63 88
Ouvert 11h30 - 22h30
Samedi jusqu'à 00h

34, Rue des Dames 78340 Les Clayes Sous Bois

Relooking objet et meuble
Création pour Evénements :
exposition, mariage, baptême

**Création sur
commande**

Atelier
Enfant et/ou adulte

WWW.LARTDEDECORER.COM

Sandra Rauger
06 83 33 48 56



5 GUIDE DES ASSOCIATIONS

CULTURE & LOISIRS 56

SPORTS 61

CITOYENNETÉ 65

Tout l'annuaire
des associations
des Clayes-sous-Bois
sur :
www.lesclayessousbois.fr

CULTURE & LOISIRS

Arts plastiques & Loisirs créatifs

ARC EN CIEL

Présidente : Mme Michèle ROGEL

Contact : Mme Michèle BASTONG

☎ 06 80 37 01 68 - 06 18 13 53 22

arcenciel.78340lesclayes@gmail.com

www.arcenciel-lesclayes.asso.st

Agoras-conférences, art floral, bridge, cartonnage, chanson, cinéma, couture, danse de société, dentelle au fuseau, encadrement, clubs lecture, groupe de marche, section photo

ARTS POUR TOUS (APT)

Présidente : Mme Sylvie JULLIEN

presidentapts@gmx.fr

Contact : Mme Dimitra GUILLET

dimitra.guillet@gmail.com

www.artspourtous.jimdo.com

Découverte et perfectionnement en peinture aquarelle, acrylique, pastel, tous supports et dessins.

ASSOCIATION DES FAMILLES DES CLAYES-SOUS-BOIS

Présidente : Mme Maryse ROFE

Contact : M. Robert BEAULIEU

☎ 06 63 38 70 42

robert.beaulieu@laposte.net

Groupe de marche (2 jours par semaine), atelier de bijoux en perles, patchwork, tricot, scrabble, yoga, alphabétisation et Français Langues Étrangères, 1 braderie par an (au printemps), collecte et don de vêtements. Karaoké (2 fois par mois). Conversation anglaise (2 fois par mois), Marché de Noël, vide-dressing

LE TOURBILLON

Présidente : Mme Aurélie GILBERTI

☎ 06 21 09 33 24

association.letourbillon@gmail.com

www.le-tourbillon.fr

Éducation : ateliers pour les enfants de 0 à 6 ans. Eveil, yoga, motricité, Montessori, anglais, sciences. Ateliers parents/enfants ou assistante maternelle/enfants. Ateliers entre parents. Loisirs créatifs pour adultes : Couture, SCRAP. Jeux de société.

LES 4 MUSES

Présidente : Mme Cécile LAGALLE

Contact : Mme Charlotte CISSOKHO

☎ 06 65 21 24 72

associationles4muses@gmail.com

les4muses.free.fr

L'association Les 4 Muses propose des pratiques artistiques pour les personnes en situation d'handicap mental. Tout au long de la saison, les participants pratiquent la danse et les arts plastiques, entre autres. Les ateliers sont menés par des intervenants artistiques professionnels. La compagnie des Muses partage sa création de l'année sur scène lors d'une à deux représentations.

MAISON DES JEUNES ET DE LA CULTURE GÉRARD PHILIPPE (MJC)

Présidente : Mme Anne-Marie DELAHAYE

Directeur : M. Yves LE BOENNEC

☎ 09 67 08 39 01

contact@mjclesclayes78.org

mjclesclayes78.org

La MJC est une association ouverte à tous. Elle a pour vocation de favoriser l'autonomie et l'épanouissement des personnes en s'appuyant sur les valeurs d'éducation populaire (l'émancipation, la coopération, la solidarité et la justice).

L'association promeut et fait vivre ses valeurs à travers la proposition d'activités variées telles que : animation scientifique, ateliers musique, (chant, chorale, flûte, guitare, musique collective, piano, violon), théâtre/cirque (improvisation théâtrale, théâtre, cirque), expression corporelle (danse moderne, hip-hop, kuduru, street-dance, salsa, zumba). Ateliers créatifs et artistiques (peinture/dessin/modèle vivant, terre/modélage), langue (anglais, espagnol), et sports/bien-être (gymnastique pour tous, relaxation active, yoga).

Tout au long de la saison, dans la convivialité et sous l'impulsion des adhérents de l'association, des projets voient le jour tels que : soirées musicales, spectacles, expositions, soirées dansantes, matchs d'improvisation, stages, conférences-débats, vide-greniers, actions autour du développement durable...

Activités d'expression scéniques (Chant, musique, danse & théâtre)

ALLEGRA GOSPEL

Présidente : Mme Marie-Claire MORNAC

☎ 01 78 51 62 17 - 06 08 16 75 33

allegra.gospel@gmail.com

www.allegragospel.com

Chanter le répertoire musical religieux afro-américain de négro spirituals et de gospel songs.

Avec Allegra Gospel, tous les chanteurs, solistes ou choristes peuvent exprimer leurs passions et leurs émotions.

AMICALE SOCIO-CULTURELLE FRANCO-PORTUGAISE (ASCFP)

Présidente : Mme Maria ROMANO

☎ 06 61 63 84 47 - 01 30 56 03 02

romanomariaafonso@gmail.com

Chorale adulte et musique instrumentale. Cours de couture. Jeux de cartes (Suéca).

Déjeuner dansant tous les mois.

ARC EN CIEL

Présidente : Mme Michèle ROGEL

Contact : Mme Michèle BASTONG

☎ 06 80 37 01 68 - 06 18 13 53 22

arcenciel.78340lesclayes@gmail.com

www.arcenciel-lesclayes.asso.st

Agoras-conférences, art floral, bridge, cartonnage, chanson, cinéma, couture, danse de société, dentelle au fuseau, encadrement, clubs lecture, groupe de marche, section photo

ASSOCIATION DES FAMILLES DES CLAYES-SOUS-BOIS

Présidente : Mme Maryse ROFE

Contact : M. Robert BEAULIEU

☎ 06 63 38 70 42

robert.beaulieu@laposte.net

Groupe de marche (2 jours par semaine), atelier de bijoux en perles, patchwork, tricot, scrabble, yoga, alphabétisation et Français Langues Étrangères, 1 braderie par an (au printemps), collecte et don de vêtements. Karaoké (2 fois par mois). Conversation anglaise (2 fois par mois), Marché de Noël, vide-dressing

BOLO KUMA

Contact : M. Julien CAUSSE

☎ 06 84 17 06 48

bolokuma.asso@gmail.com

Cours et stages de percussions mandingues pour enfants, adultes et personnes en situation de handicap.

CAPOEIRA DE BAHIA 78

Président : M. Arnaud SCHMIT

☎ 06 85 12 31 23

Contact : M. Laurent DANTAN

☎ 06 50 01 73 26

falcao.bahia78@gmail.com

Cours de capoeira, instruments et chants brésiliens

COMPAGNIE A CORPS DANSE (ACD)

Présidente : Mme Fabienne BOUCHEZ

☎ 06 62 65 29 49

Professeur : Mme Julie LE PROVOST

☎ 06 38 66 69 18

fabienne.bouchez@bbox.fr

compagnie-acd@orange.fr

<https://cieacorpsdanse.wordpress.com/>

Notre association a pour but de permettre à un large public de s'épanouir par la pratique de la danse, sous toutes ses formes et dans la bonne humeur. Nous proposons des ateliers de danse moderne dès l'âge de 4 ans jusqu'aux adultes, la participation à des rencontres inter-écoles de danse, à des événements municipaux. Nous organisons des stages durant les vacances scolaires et un spectacle qui clôture l'année.

COMPAGNIE T'NT DANSE

Présidente : Mme Audrey DE BRITO

☎ 06 34 01 39 97

tntdanse@gmail.com

tntdanse.wordpress.com

Cours d'éveil dès 3 ans et demi et danse modern' jazz dès 5 ans jusqu'aux adultes. Cours de danse classique pour les 6/11 ans. Apprentissage et pratique hebdomadaire de la danse, manifestations, gala annuel en fin de saison.

COWBOY HAT DANCERS (CHD)

Présidente : Mme Liliane LE VALLOIS

☎ **01 30 55 81 40 - 06 42 73 38 46**

lilydance@cowboy-hat-dancers.com

lilydance@numericable.fr

cowboy-hat-dancers.com

Apprentissage et pratique de la Danse Country en ligne, en cercle en couple et contredanse.

Niveaux : Débutant - Novice - Inter Avancé

L'association propose des Sorties et des Soirées, Stages, Bals, Démonstrations et Animations de soirées.

DE SI DE LA

Présidente : Mme Christine BORNECQUE

☎ **06 07 98 12 62**

choraledesidela78@gmail.com

desidela78.blog4ever.com

Chœur mixte pour adultes (musique classique, contemporaine, sacrée...). Répétitions hebdomadaires en vue de concerts.

DONKEY MOUSSO

Contact : Mme Dominique DRONIOU

☎ **06 32 19 62 32**

dominiquedroniou@free.fr

Facebook : donkey moussou

Danse africaine adultes (cours et stages).

Soirées et actions humanitaires.

ENSEMBLE CLETA

OU « LES GOÛTS MÊLÉS »

Présidente : Mme Dominique POIRIER-VALETTE

☎ **01 39 58 38 61 - 06 78 84 94 19**

dpoiriervallette@gmail.com

Promouvoir la musique de chambre des 17^e et 18^e siècles. L'ensemble est actuellement composé d'une dizaine d'instrumentistes jouant flûtes à bec, hautbois baroque, violons, violes de gambe, violoncelle et clavecin, de 2 chanteurs et de 2 danseurs. Il reste ouvert à tout musicien amateur confirmé ayant une bonne connaissance de la musique de cette époque.

ÊTRE AUJOURD'HUI

Présidente : Mme Céline PERESSE

☎ **06 70 73 42 97**

celineperesse78@gmail.com

www.etreaujourd'hui.com

Activités de développement personnel et de bien-être : méditation adultes-ados-enfants, ennéagramme, constellations familiales, ateliers d'écriture. Sport : danse libre et yoga. Organisation d'ateliers, stages, conférences et formations.

FILIGRANE THÉÂTRE

Président : M. Gilles MORIN

☎ **06 83 01 35 30**

chrigilles@orange.fr

Atelier théâtre pour adultes. Travail sur textes contemporains (pièces, sketches) en vue de représentations publiques.

GRUPE THÉÂTRAL LAGODILLE (GTL)

Présidente : Mme Chantal GRABARZ

☎ **01 30 54 13 53 - 06 62 58 84 92**

theatre.lagodille@laposte.net

Troupe juniors et adultes : répétitions et mise en scène d'une pièce contemporaine avec représentation(s) en fin de saison

LA GARDE DES CLAYES

Président : M. Eric-Charles BOUHNIC

☎ **06 10 28 29 83 - 01 39 51 15 12**

eric@lagardedesclayes.com

www.lagardedesclayes.com

Permettre aux passionnés d'écriture de spectacle, de créer, de préparer et de travailler une représentation scénique, où les phrases d'armes côtoient l'élocution théâtrale.

LES CLEFS LYRIQUES

Présidente : Mme Alice VINAS

Contact : Sylvie WILLIAMS (secrétaire)

☎ **06 84 63 42 01**

sylvie.williams@hotmail.fr

lesclefslyriques.lesclayes@gmail.com

Troupe de chant lyrique à vocation scénique, opéras, créations.

Débutant(e) ou confirmé(e).

LES TRÈFLES DES CLAYES

Présidente : Mme Virginie PREAUX

☎ **06 50 38 57 29**

lestreflesdesclayes@gmail.com

Danse et claquettes irlandaises.

MAISON DES JEUNES ET DE LA CULTURE GÉRARD PHILIPPE (MJC)

Présidente : Mme Anne-Marie DELAHAYE

Directeur : M. Yves LE BOENNEC

☎ **09 67 08 39 01**

contact@mjclesclayes78.org

mjclesclayes78.org

La MJC est une association ouverte à tous. Elle a pour vocation de favoriser l'autonomie et l'épanouissement des personnes en s'appuyant sur les valeurs d'éducation populaire (l'émancipation, la coopération, la solidarité et la justice).

L'association promeut et fait vivre ses valeurs à travers la proposition d'activités variées telles que : animation

scientifique, ateliers musique, (chant, chorale, flûte, guitare, musique collective, piano, violon), théâtre/cirque (improvisation théâtrale, théâtre, cirque), expression corporelle (danse moderne, hip-hop, kuduru, street-dance, salsa, zumba). Ateliers créatifs et artistiques (peinture/dessin/modèle vivant, terre/modelage), langue (anglais, espagnol), et sports/bien-être (gymnastique pour tous, relaxation active, yoga).

Tout au long de la saison, dans la convivialité et sous l'impulsion des adhérents de l'association, des projets voient le jour tels que : soirées musicales, spectacles, expositions, soirées dansantes, matchs d'improvisation, stages, conférences-débats, vide-greniers, actions autour du développement durable...

MUSIC-SCHOOL 78 LES CLAYES

Présidente : Mme Jennifer GLORIES

Contact : Mrs. Serge GLORIES

ou Steve GLORIES

☎ 06 87 06 68 84

music-school78@outlook.fr

music-school78.jimdo.com

<https://www.facebook.com/musicschool78/>

Cours de musique : guitare, piano, batterie, basse, chant, éveil musical à partir de 3 ans.

OLAÏLA

Présidente : Mme Fanny ATHANE

☎ 06 77 72 51 22

olaila.groupe@gmail.com

www.facebook.com/olaila.groupe

soundcloud.com/olaila

Promouvoir les musiques actuelles. Nous sommes un groupe de musique clézien et nous nous produisons pour tous types d'événements.

PANPHONIE

Présidente : Mme Marie-Thérèse SCHMITT

☎ 01 30 56 30 23 - 06 80 57 46 65

infos@georgesschmitt.com

www.georgesschmitt.com

Organisation de concerts, d'expositions ou toutes autres activités culturelles, destinées à faire connaître la flûte en général et la flûte de pan en particulier.

Spectacles jeune public, concerts en église et festivals.

Flûte de pan et orgue, flûte de pan et harpe.

UNION DES RETRAITÉS DES CLAYES-SOUS-BOIS (URC)

Présidente : Mme Maryse LYVET

Contact : M. Claude ANUZET

☎ 01 30 81 92 46 - 06 81 74 80 96

maryse.lyvet@free.fr

Jeux de société 3 après-midi par semaine avec goûter. 2 lotos par an.

Chorale

Thé dansant mensuel avec goûter.

2 repas annuels avec animation l'après-midi.

1 sortie mensuelle d'une journée (théâtre, music-hall, visites culturelles).

2 voyages annuels d'une semaine.

Loisirs divers

ACTION CULTURELLE PROTESTANTE EVANGELIQUE (ACPE)

Président : M. Claude GALLICE

☎ 06 60 82 34 50 - claude.gallice@free.fr

Développer, promouvoir, et favoriser des activités à caractère culturel, sportif et social dans le respect de l'éthique protestante évangélique en direction des jeunes et des familles mais aussi des personnes seules ou isolées par l'organisation de séminaires, rencontres, visites, sessions de formation, sorties, voyages, expositions, spectacles et concerts.

CENTRE ASSOCIATIF PLURICULTUREL DES CLAYES (CAP)

Président : M. Jean-Patrick WANCAR

jp@wancar.fr

☎ 01 39 48 07 14 - 06 45 89 28 89

<https://machiavel-fantasy.fr>

<https://club-informatique-clayes-sous-bois.fr>

Contact : bureau-machiavel@framalistes.org

L'association comporte 2 sections. Une section jeux de rôle et de plateau : horaires variables, soir ou week-end. A partir de 14 ans. Une section informatique : cours, initiation, perfectionnement et échanges d'informations 1 soir par semaine. Renseignements sur les sites internet des sections.

CERCLE GÉNÉALOGIQUE DE VILLEPREUX (CE GE VI)

Président : M. Patrick RICAUD

Contact : M. Pascal HENRY (Vice-Président)

☎ **01 80 28 63 47 - 06 87 44 71 90**

cegevi@gmail.com - pascalhenry@laposte.net

www.cegevi.fr

Développer l'échange de recherches généalogiques et favoriser les contacts avec d'autres structures œuvrant autour de l'histoire des familles et des personnes. Exploiter l'ensemble des archives publiques et privées.

JOURS D'HISTOIRE

Président : M. Michel TRUTTMANN

☎ **06 83 82 86 61**

jourshistoire@sfr.fr - www.jourshistoire.org

Faire connaître les lieux de mémoire des différents conflits contemporains, les défenses, les bombardements et leurs conséquences sur la population ; faire découvrir à cette occasion l'action des belligérants, comme celle de la résistance et, le cas échéant, celle des acteurs de la sécurité (sapeurs-pompiers, police, gendarmerie...) dans la protection des populations ; sensibiliser le plus grand nombre au devoir de mémoire et à l'importance du lien armées-nation.

KIDS CLUB (AKC)

Président : M. Gokhan GUNGOR

☎ **07 67 78 37 34**

asso.kidsclub@gmail.com

Facebook : Kids Club

L'association propose aux enfants entre 3 et 6 ans des activités motrices afin de favoriser l'éveil, le développement ainsi que l'autonomie.

LA TOUR DES CLAYES

Président : M. Rajesh KAMBRATH

☎ **06 58 51 97 23**

rajesh.kambrath@yahoo.fr

Club d'échecs - Loisir et compétition pour enfants et adultes

LE TOURBILLON

Présidente : Mme Aurélie GILBERTI

☎ **06 21 09 33 24**

association.letourbillon@gmail.com

www.le-tourbillon.fr

Education : ateliers pour les enfants de 0 à 6 ans. Eveil, yoga, motricité, Montessori, anglais, sciences. Ateliers parents/enfants ou assistante maternelle/enfants. Ateliers entre parents. Loisirs créatifs pour adultes : Couture, SCRAP. Jeux de société.

LES CLAYES DU CIEL

Président : M. Nicolas FRITZ

fritz.nicolas@orange.fr - mail@clayesduciel.fr

www.clayesduciel.fr

Club d'aéromodélisme créé il y a 35 ans, affilié à la FFAM. Pratique de loisir en « indoor » le samedi en fin de journée aux Clayes-sous-Bois et tous les jours en extérieur sur le plateau de Chavenay.

Possibilité de voler en électrique et en thermique toute l'année (planeurs, avions, hélicoptères, multi-rotors). Le club dispose d'une salle permettant l'accueil des bricoleurs et l'organisation de réunions. Les débutants, jeunes et moins jeunes, sont les bienvenus et peuvent prendre des cours de pilotage en double commande avec des moniteurs bénévoles sur des avions et planeurs appartenant au club, tous les dimanches après-midi en fonction des conditions météorologiques.

MAISON DES JEUNES ET DE LA CULTURE GÉRARD PHILIPPE (MJC)

Présidente : Mme Anne-Marie DELAHAYE

Directeur : M. Yves LE BOENNEC

☎ **09 67 08 39 01**

contact@mjclesclayes78.org

mjclesclayes78.org

La MJC est une association ouverte à tous. Elle a pour vocation de favoriser l'autonomie et l'épanouissement des personnes en s'appuyant sur les valeurs d'éducation populaire (l'émancipation, la coopération, la solidarité et la justice). L'association promeut et fait vivre ses valeurs à travers la proposition d'activités variées telles que : animation scientifique, ateliers musique, (chant, chorale, flûte, guitare, musique collective, piano, violon), théâtre/cirque (improvisation théâtrale, théâtre, cirque), expression corporelle (danse moderne, hip-hop, kuduru, street-dance, salsa, zumba). Ateliers créatifs et artistiques (peinture/dessin/modèle vivant, terre/modélage), langue (anglais, espagnol), et sports/bien-être (gymnastique pour tous, relaxation active, yoga).

Tout au long de la saison, dans la convivialité et sous l'impulsion des adhérents de l'association, des projets voient le jour tels que : soirées musicales, spectacles, expositions, soirées dansantes, matchs d'improvisation, stages, conférences-débats, vide-greniers, actions autour du développement durable...

MOLKKYCLAYES

Contact : Denis Verschaeve

☎ 01 30 81 98 50 - molkkyclayes@gmx.fr

Jeu de quilles finlandaises

Jeu de stratégie et d'adresse, cette discipline se pratique en plein air, dès l'âge de 4 ans.

MOTO CLUB DES CLAYES-SOUS-BOIS (MCC)

Président : M. Jean-Christophe BOUHELIER

☎ 06 15 13 32 64

mcc78340@gmail.com

<http://mcc78340.e-monsite.com>

Promouvoir un comportement routier raisonné et responsable. Organiser des initiatives locales (sorties, balades, visites...) ou plus importantes en France et en Europe, accompagner de jeunes motards dans leur parcours d'initiation pré et post permis de conduire enfin, participer activement à toute initiative à caractère social, humanitaire ou associatif, sont les buts que se sont fixés les membres fondateurs du M-C-C.

TOUT FEU, TOUT FLAMME

Président : Mondher MELLITI

☎ 06 83 55 89 81

L'association a notamment pour vocation de proposer des animations et spectacles de rue en direction de tout public ; elle proposera entre autres des spectacles (cracheurs de feu et jongleurs) de la jonglerie et diverses disciplines artistiques (danse, magie...)

UNION DES RETRAITÉS DES CLAYES-SOUS-BOIS (URC)

Présidente : Mme Maryse LYVET

Contact : M. Claude ANUZET

☎ 01 30 81 92 46 - 06 81 74 80 96

maryse.lyvet@free.fr

Jeux de société 3 après-midi par semaine avec goûter.

2 lots par an.

Chorale.

Thé dansant mensuel avec goûter.

2 repas annuels avec animation l'après-midi.

1 sortie mensuelle d'une journée (théâtre, music-hall, visites culturelles).

2 voyages annuels d'une semaine.

SPORTS

AMICALE DES LOISIRS MARTIAUX (ALM)

Présidente : Mme Anne GUILLAUME

Contacts : M. Pascal AUBIN - M. Bernard POQUE

☎ 06 74 70 17 65 - 06 16 74 40 94

association-alm@hotmail.fr - <https://www.judo-arts-martiaux-traditionnels-alm-78340.org>

Arts martiaux traditionnels pour adultes. Judo - Jujitsu - Self-défense - Aïdo.

Les Arts Martiaux Traditionnels sont des Arts appliqués, physiques et mentaux. Nous suivons la voie des arts martiaux traditionnels qui ont gardé leurs aspects éducatifs fondamentaux, plutôt que l'évolution sportive qui privilégie le profit de l'éclat éphémère des récompenses. L'objectif est de faire travailler son corps par une éducation physique mesurée, utile à une bonne santé tout en développant l'esprit et le caractère. Cette activité permet ainsi aux pratiquants de disposer de repères et de méthodes qu'ils transposeront avec profit dans tous les actes de leur vie.

Bien-être : exercices toniques qui ont pour but de travailler progressivement chaque partie du corps afin d'améliorer sa souplesse, son maintien, sa posture. Ce moment hebdomadaire contribue à une meilleure protection physique dans notre vie quotidienne.

Assouplissements – Contrôle et Maîtrise Musculaire (A.C.M.M) : assouplir la « carapace » corporelle dans le respect de l'anatomie et de la physiologie du corps, s'exercer à des mouvements segmentaires et des enchaînements de mouvements.

Acquérir une écoute du corps physique pour être apte aux mouvements justes.

AMICALE USEP DES CLAYES

Président : M. Damien LORIDON

☎ 06 43 46 46 90 - usep78@free.fr

Contact (Vice-Président) : M. Rémy SEVESTRE

☎ 06 60 43 01 65

Vous pourrez vous épanouir lors de diverses activités sportives telles que le badminton, volley-ball ou encore l'ultimate dans la joie et la bonne humeur.

Important : inscription à partir de 18 ans.

AQUATIC CLUB DES CLAYES (A2C)

Président : M. Philippe GODARD

☎ **06 07 79 59 65**

Contact : Mme Michelle LE PARC

☎ **06 80 36 11 15**

a2c.natation@gmail.com

www.a2cnatation.com

Apprentissage de la natation en petit bain (5-9 ans).

Perfectionnement et compétitions pour enfants et adultes.

Sport ados. Aquagym.

ARC EN CIEL

Présidente : Mme Michèle ROGEL

Contact : Mme Michèle BASTONG

☎ **06 80 37 01 68 - 06 18 13 53 22**

arcenciel.78340lesclayes@gmail.com

www.arcenciel-lesclayes.asso.st

Agoras-conférences, art floral, bridge, cartonnage, chanson, cinéma, couture, danse de société, dentelle au fuseau, encadrement, clubs lecture, groupe de marche, section photo.

BMX LES CLAYES-SOUS-BOIS

Président : Lucas DELICATO

☎ **06 34 48 83 48**

bureau@bmxlesclayes.fr

bmxlesclayes.fr

Le BMX se pratique en extérieur sur une piste composée de 4 lignes droites de bosses diverses. Le départ s'effectue à 8 sur une grille à 5m de hauteur. Le but est d'être le premier des 8 pilotes. Praticable dès que l'enfant est autonome sur un vélo et sans limite d'âge. Ceci est pour les sportifs en recherche de sensations fortes et de combativité sur un vélo !

BULL UNION SPORTIVE-ARTS MARTIAUX : AIKIBUDO

Président : M. Grégory WOLF

☎ **06 07 54 43 36**

bus.aikibudo@gmail.com

aikibudobus.simplesite.com

Aikibudo, Kobudo, Self-défense.

La section Arts Martiaux de l'association BULL Union Sportive propose des cours d'Aikibudo. Le Dojo se situe dans la salle de sport du site ATOS.

Littéralement : «Voie de l'harmonie par la pratique martiale», l'Aikibudo est un art martial hautement traditionnel et évolutif d'origine japonaise. Héritier d'une expérience séculaire transmise au fil des générations au sein de clans samourais, l'Aikibudo possède un grand nombre de techniques contre des attaques à mains nues ou avec armes.

CAPOEIRA DE BAHIA 78

Président : M. Arnaud SCHMIT

☎ **06 85 12 31 23**

Contact : M. Laurent DANTAN

☎ **06 50 01 73 26**

falcao.bahia78@gmail.com

Cours de capoeira, instruments et chants brésiliens

CLAYESRANDOS

Président : M. Gérard CORTIER

☎ **06 88 49 25 05**

gerard.corthier@gmail.com

L'association a pour objet la pratique et le développement de la randonnée pédestre, tant pour sa pratique sportive que pour la découverte de l'environnement, le tourisme et les loisirs.

DADOO RUN RUN

Présidente : Mme Christelle GROUHAN

☎ **06 73 52 96 97**

christelle.grouhan@free.fr

<https://grandprixdesclayes.jimdo.com/>

<https://trail-oween.jimdo.com/>

L'association Dadoo Run Run organise le Grand Prix des Clayes, qui a lieu le premier vendredi soir du mois de juin (cours enfants, 5 et 10 kms route), ainsi que le Trail'Oween, qui aura lieu cette année en semi-nocturne le samedi 31 octobre, au départ du Parc Jean Carillon (10 et 20 kms trail et une marche de 10 kms). Venez courir ou marcher déguisés !

A noter : 1€ par dossard est reversé à l'Association Imagine for Margo, qui lutte contre les cancers pédiatriques.

ÊTRE AUJOURD'HUI

Présidente : Mme Céline PERESSE

☎ **06 70 73 42 97**

celineperesse78@gmail.com

www.etreaujourd'hui.com

Activités de développement personnel et de bien-être : méditation adultes-ados-enfants, ennéagramme, constellations familiales, ateliers d'écriture. Sport : danse libre et yoga. Organisation d'ateliers, stages, conférences et formations.

GYMNASTIQUE VOLONTAIRE LES CLAYES (GV LES CLAYES)

Présidente : Mme Anne-Marie COLIBEAU

☎ 06 80 14 31 09

Vice-Présidente : Mme Marie-Rose GOURDON

☎ 06 79 67 01 68

am.colibEAU@orange.fr

gvlesclayes-sous-bois.blog4ever.com

Gymnastique volontaire adultes (+18 ans) : sport santé, Gym tendance, cardio-dancing, pilates stretching postural, étirements-assoûplissements, actigym seniors, équilibre-mémoire, zumba, piloxing, gym oxygène (en extérieur).

HEADLESS HUNT QUIDDITCH 78

Président : Gilles GUILLLOU

☎ 06 76 77 25 43

contact@headlesshunt-quidditch-78.fr

<https://www.headlesshunt-quidditch-78.fr/>

Vous aimez Harry Potter, vous souhaitez tester un sport insolite ? Venez faire une première séance gratuite avec la première équipe de Quidditch Moldu des Yvelines ! (Association Loi 1901 affiliée à la FQF)

LES CLAYES ATHLÉTISME (LCA)

Président : M. Théophile DELEPINE

☎ 06 78 46 80 26

gallylca@gmail.com - <http://gallyac.athle.fr/>

Le LCA est une des trois sections du GALLY AC (Plaisir, Villepreux, Les Clayes). Le club évolue en National2D/Régional. Son objet : promotion et développement de l'athlétisme (loisir, compétition, route et piste) à partir de 7 ans. Baby athlé (4-6 ans). Encadré par des entraîneurs diplômés et compétents, il représente une structure idéale pour progresser à son rythme, en toute sérénité et dans une ambiance conviviale.

LES CLAYES DE LA GYM

Présidente : Kathie ARMAND

presidence.LCG@gmail.com

Page Facebook « Les Clayes de la Gym »

Pratique de l'éveil gymnique pour les garçons et les filles de 3 à 5 ans. Pratique de la Gymnastique Artistique pour les filles à partir de 6 ans en pré-compétition, compétition, ou loisir. Maîtrise corporelle, dynamisme, souplesse et force musculaire sont les principales qualités des gymnastes.

LES CLAYES GR

Présidente : Cécile HECHT

☎ 06 64 72 83 84

www.lesclayesgr.com

lesclayesgr@gmail.com

L'association vous propose des cours de Gymnastique Rythmique : il s'agit de danse gymnique avec des engins (ruban, cerceau, corde, ballon ou massues). Nous proposons des cours pour tous âges et de tous niveaux :

Dès 2 ans et demi (petite section de maternelle) : cours Eveil, à l'aide de parcours ludiques, développement de la motricité et de la coordination.

De 4 à 6 ans : cours Baby, l'utilisation des engins permet de développer la motricité fine et la coordination tout en dansant sur de la musique.

Enfant de plus de 7 ans : cours Loisir (différents cours en fonction de l'âge des enfants) ou cours Compétition (2 à 3 entraînements par semaine, en fonction de l'âge et du niveau), développer sa pratique tout en respectant le rythme de l'enfant en se faisant plaisir.

Adulte : un cours dynamique mêlant du fitness et de la GR, le tout dans la bonne humeur et la détente.

Senior et femme enceinte : un cours mêlant gym d'entretien et les engins de la GR pour garder une activité physique et se maintenir en forme.

LES CLAYES HANDISPORT

Sport adapté

Président : M. Bernard DUFEIL

Contact : Mme Pierrette MONNERIE

☎ 01 60 48 24 78 - 06 84 17 56 66

bernard.dufeil@wanadoo.fr

lesbouchonsdelespoir.org

Développement des activités sportives de loisirs ou de compétition pour les personnes handicapées physiques ou mentales. Rapprochement et incitation à l'accueil de personnes handicapées par des structures sportives valides. Aide au financement de matériel handisport par la collecte des bouchons en plastique. Organisation de randonnées joëlette. Dorine Bourneton a accepté d'être la marraine de notre association et nous en sommes très fiers. D'autant qu'un gymnase des Clayes porte également son nom.

LES CLAYES-SOUS-BOIS BASKET (LCBB)

Président : Philippe LE TROQUER

☎ 06 62 11 99 36

secretariat@lcbb.fr - <http://www.lcbb.fr/>

L'association LCBB a pour objectif d'accueillir les personnes qui désirent pratiquer le basket soit en compétition, soit en loisir. Les plus jeunes sont accueillis à partir de 3 ans dans notre école de basket. Les joueuses sont les bienvenues et intégreront des équipes féminines.

LES CLÉS DU SOUFFLE

Présidente : Mme Marianne ZIMMERMANN

☎ 06 25 28 86 46

marzim1707@gmail.com

Activités de développement personnel et de bien-être (Qi Gong, Tai Chi Chuan), sous forme de cours, d'ateliers et de stage.

**MAISON DES JEUNES ET DE LA CULTURE
GÉRARD PHILIPPE (MJC)**

Présidente : Mme Anne-Marie DELAHAYE

Directeur : M. Yves LE BOENNEC

☎ **09 67 08 39 01**

contact@mjclesclayes78.org

mjclesclayes78.org

La MJC est une association ouverte à tous. Elle a pour vocation de favoriser l'autonomie et l'épanouissement des personnes en s'appuyant sur les valeurs d'éducation populaire (l'émancipation, la coopération, la solidarité et la justice). L'association promeut et fait vivre ses valeurs à travers la proposition d'activités variées telles que : animation scientifique, ateliers musique, (chant, chorale, flûte, guitare, musique collective, piano, violon), théâtre/cirque (improvisation théâtrale, théâtre, cirque), expression corporelle (danse moderne, hip-hop, kuduru, street-dance, salsa, zumba). Ateliers créatifs et artistiques (peinture/dessin/modèle vivant, terre/modelage), langue (anglais, espagnol), et sports/bien-être (gymnastique pour tous, relaxation active, yoga). Tout au long de la saison, dans la convivialité et sous l'impulsion des adhérents de l'association, des projets voient le jour tels que : soirées musicales, spectacles, expositions, soirées dansantes, matchs d'improvisation, stages, conférences-débats, videgreniers, actions autour du développement durable...

MUS'CLAYES

Président : M. Azzouz ZYANI

☎ **06 63 20 13 60**

zyani2003@yahoo.fr

Pratique de la musculation, des activités de remise en forme et de préparation physique.

PLAISIR-LES CLAYES HAND BALL (PLCHB)

Président : M. David FRAPPART

Contact : M. Christophe DELCAMPE

☎ **06 75 05 85 67**

5878031@ffhandball.net

www.plaisir-les-clayes-handball.com

Activités de baby-hand (3/4 ans) à loisirs pour tous les niveaux de jeu (National, Régional, Départemental)

NORDIC DU VAL D'ARCY (NOVARCY)

Président : M. Daniel DAVID

☎ **07 83 30 59 47**

novarcy@outlook.com

<http://nordicduvaldarcy.fr>

Le club propose 4 séances de marche nordique en forêt par semaine pour tonifier le corps, du bun-gypump qui allie marche et exercices de renforcement musculaire et de la marche active pour ren-forcer son rythme cardiaque. Départ du parc Carillon pour une durée de 2 heures.

TENNIS CLUB DES CLAYES (TCC)

Président : M. Vincent LE BLAY

☎ **01 30 54 64 68 - 06 82 48 59 93**

Contact : M. Pascal SOLEILLANT

☎ **06 64 65 67 42**

tcdesclayes@gmail.com

www.tcdesclayes.com

Dans de nouvelles structures entièrement rénovées et confortables :

Pratique en jeu libre du tennis et du padel

Cours collectifs de tennis et padel jeunes/adultes encadrés par les enseignants du club

Club de Tennis référencé au sein du réseau Prescri'forme, labellisé Club Tennis santé par la FFT et organisant des créneaux de jeu encadrés et adaptés aux pathologies des personnes sous prescription médicale

**UNION SPORTIVE MUNICIPALE DES
CLAYES-SOUS-BOIS (USMC)**

Président : M. Jean-Jacques LE COQ

presidence@usmc-78.org

Maison des sports, rue Pablo Neruda

78340 Les Clayes-sous-Bois

Secrétaire : Mme Nadia DAUMIN

☎ **09 63 06 00 53**

secretariat@usmc-78.org - <http://usmc78.org>

Club omnisports ayant 14 sections :

Aïkido, Badminton, Cyclisme, Équitation, Football, Judo, Karaté, Pétanque, Shorinji kempo, Sport-Boules, Tennis de Table, Tumbling/parkour, Volley-ball, Multisports

VPX BOXE

Président : Alban BENNACER

☎ **06 64 80 57 37**

contact@vpx-boxe.org - www.vpx-boxe.org

Club de boxe anglaise ouvert à tous dès 7 ans. Boxe amateur, boxe loisir, boxe éducative assaut.

WHAT HEALTH NUTRITION

Président : Cédric Laye

☎ **06 75 44 13 53**

layecedric24@gmail.com

Séances de remise en forme en plein air, conseils en nutrition et coaching.

Espace avec club de nutrition, co-working, remise en forme

CITOYENNETÉ

Anciens combattants

ASSOCIATION RÉPUBLICAINE DES ANCIENS COMBATTANTS (ARAC)

Président : M. Bernard DAVID - ☎ 01 74 09 05 30 - joyeuxdavid@noos.fr - www.arac-78.org

Défense des intérêts des anciens combattants et des veuves de guerre. Lutte pour la paix dans le monde et actions pour la mémoire collective.

FÉDÉRATION NATIONALE DES ANCIENS COMBATTANTS EN ALGÉRIE, MAROC ET TUNISIE (FNAÇA)

Président : M. Francis LAINÉ - ☎ 01 34 62 40 59 - 06 77 69 54 32 - lainehelene@sfr.fr

Notre comité a pour but de rassembler les anciens combattants qui ont effectué tout ou une partie de leur service militaire en Afrique du Nord, à seule fin de leur faire connaître leurs droits. Rencontres conviviales (repas, concours de belote...) réservées aux adhérents. Participation aux cérémonies commémoratives du 19 mars (guerre d'Algérie 1952-1962), du 11 novembre (Guerre de 14-18) et du 8 mai (Guerre de 39-45).

Cadre de vie & Environnement

ASSOCIATION DE DÉFENSE CONTRE LES NUISANCES AÉRIENNES (ADECNA)

Président : M. Francis BEAULATON

☎ 06 86 98 03 63 - 01 30 56 34 25

contact@adecnap.fr

www.adecna.fr

L'ADECNA défend la qualité de vie des habitants contre les dangers et les nuisances des activités de loisirs de l'aviation basée sur les aérodromes de Saint-Cyr-l'École et Chavenay-Villepreux.

CLAYESRANDOS

Président : M. Gérard CORTIER

☎ 06 88 49 25 05 - gerard.corthier@gmail.com

L'association a pour objet la pratique et le développement de la randonnée pédestre, tant pour sa pratique sportive que pour la découverte de l'environnement, le tourisme et les loisirs.

LES CLAYES-VILLEPREUX EN TRANSITION (LCV EN TRANSITION)

Présidente : Mme Dominique BEAULATON

lcvt@laposte.net

<https://colibris-wiki.org/lcvtransition/>

Page Principale

LCV Transition a pour but de sensibiliser les habitants aux changements de mode de vie et de consommation pour faire face aux conséquences du changement climatique et de les anticiper dans les meilleures conditions, dans l'esprit du mouvement des « Villes et territoires en transition »

LES INONDÉS DES CLAYES-SOUS-BOIS (AIC)

Présidente : Mme Thérèse-Anne SCANVIC

☎ 01 30 56 37 41

therese-anne.scanvic@orange.fr

Aide aux personnes inondées par le réseau d'assainissement. Lien avec les services municipaux liés aux problèmes de l'évacuation des eaux usées et claires.

Emploi, Vie Economique & Consommation

ALTIA MAULDRE ET GALLY

(Autonomie, Logement, Travail, Intégration, Accompagnement)

7/9 rue Camille Claudel - 78450 Villepreux

Président : M. Yves DOÏNEL

☎ 01 30 56 43 60 - association.altia@altia-mg.fr

www.altiamauldregally.fr

Association, affiliée à l'UNAPEI, qui vient en aide aux personnes en situation de handicap mental et/ou psychique. Elle accueille, au sein des foyers

d'hébergement, de vie, d'accueil médicalisé (Vil-lepreux et Maule) et de deux ESAT (Les Clayes-sous-Bois et Maule), 190 résidents et 160 travail-leurs encadrés par une équipe de 186 professionnels. Ces deux établissements d'aide par le travail proposent des prestations de service de qualité aux particuliers et aux entreprises, déductibles d'impôts : repassage, colisage, espaces verts et entretien paysager, conditionnement, mailing, col-lecte de papiers, entretien de locaux et mise à disposition de personnel en entreprise.

CBL RÉAGIR !

Antenne de Saint-Cyr-l'Ecole

Président : M. René CARTALAS

Contact : Mme Térésa MACHADO

Antenne de Plaisir-Maison des familles Camille Claudel-rue de la Croix Blanche - 78370 Plaisir

☎ **07 72 30 41 42 - 01 30 79 63 40**

cbltreagir.plaisir@orange.fr - www.cbltreagir.fr

Créée en 1995, CBLréagir ! est une association intermédiaire d'aide aux chômeurs par l'emploi. Elle est conventionnée par la Préfecture des Yvelines. Elle a une double mission : remettre des demandeurs d'emploi au contact du monde du travail en leur fournissant des missions de courte durée et les aider ainsi à retrouver un emploi durable, les accompagner en les aidant à finaliser un projet professionnel et en leur proposant des formations qualifiantes. Les salariés de CBLréagir ! sont mis à dispositions chez des particuliers mais aussi dans des mairies, sur des chantiers avec ou sans clause d'insertion de marché public, chez des artisans, dans des associations, des TPE/PME... CBLréagir ! a une antenne à Plaisir ouverte les mardis et vendredis de 9h à 12h30 et de 13h30 à 17h.

**SOLIDARITÉS NOUVELLES
FACE AU CHÔMAGE (SNC)**

Président national : Gilles de LABARRE

**Responsable du Groupe de Solidarité
de Saint Quentin en Yvelines :**

M. Pierre LECLERC

☎ **06 87 74 78 20**

snc.asso.pdv@gmail.com - snc.asso.fr

Accueil et accompagnement personnalisé des chercheurs d'emploi. Aide à la définition du projet professionnel. Conseil à la rédaction de CV et de lettres de motivation. Développement des réseaux professionnels. Préparation aux entretiens d'embauche. Mise en place d'emplois solidaires pour les chercheurs d'emploi de longue durée. Développement du plaidoyer pour lutter contre toute forme de stigmatisation des chercheurs d'emploi.

**UNION FÉDÉRALE
DES CONSOMMATEURS QUE CHOISIR
RÉGION DE VERSAILLES
(UFC QUE CHOISIR)**

5, Impasse des Gendarmes 78000 Versailles

Présidente : Mme Marinette GERVASONI

Contact : Mme Françoise SOUBETS
(Assistante)

☎ **01 39 53 23 69 - 06 08 72 61 32**

contact@versailles.ufcquechoisir.fr

www.ufc78rdv.org

Recevoir, informer, représenter les consommateurs

Education

**AMICALE SOCIO-CULTURELLE
FRANCO-PORTUGAISE (ASCFP)**

Présidente : Mme Maria ROMANO

☎ **06 61 63 84 47 - 01 30 56 03 02**

romanomariaafonso@gmail.com

Chorale adulte et musique instrumentale. Cours de couture.

Jeux de cartes (Suéca).

Déjeuner dansant tous les mois.

**ASSOCIATION AUTONOME DES PARENTS
D'ÉLÈVES DES CLAYES (AAPEC - UNAAPE)**

Présidente : Mme Mélodie RIPPET

☎ **06 20 12 04 19**

aapec.unaape@gmail.com

yvelines@unaape-idf.org

Nous sommes une association autonome de parents d'élèves présente dans les écoles maternelles, primaires et les collèges des Clayes-sous-Bois. Nous rôle est d'assurer et maintenir le lien entre les parents d'élèves et les équipes éducatives en participant aux différents conseils des établissements scolaires.

**ASSOCIATION DE FAMILLES
ESPAGNOLES (AFE)**

Présidente : Mme Sonia RODRIGUEZ

☎ **06 64 54 60 43**

asso.afe@gmail.com

Promotion de la langue et de la culture espagnole.

Cours de langue gratuits pour les enfants d'origine espagnole du CE1 à la Terminale.

**ASSOCIATION DES FAMILLES
DES CLAYES-SOUS-BOIS**

Présidente : Mme Maryse ROFE

Contact : M. Robert BEAULIEU

☎ **06 63 38 70 42**

robert.beaulieu@laposte.net

Groupe de marche (2 jours par semaine), atelier de bijou en perles, patchwork, tricot, scrabble, yoga, alphabétisation et Français Langues Étrangères, 1 braderie par an (au printemps), collecte et don de vêtements. Karaoké (2 fois par mois). Conversation anglaise (2 fois par mois), Marché de Noël, vide-dressing

ASSOCIATION DES MUSULMANS DES CLAYES (AMC)

Président : M. Youssef KAMBOUA

☎ 07 82 18 07 50 - 01 72 56 19 18

amc.78@laposte.net

Contribuer à l'intégration des jeunes et de leur famille dans la vie locale et associative, responsabiliser les plus jeunes et les adolescents en les intégrant dans des projets socioculturels et sportifs, proposer du soutien scolaire, des cours de langue arabe, des activités extra-scolaires (sorties, visites de musées, monuments), organiser des débats, des conférences, des manifestations, des rencontres et des opérations caritatives.

ASSOCIATION DES PARENTS D'ÉLÈVES DE L'ENSEIGNEMENT PUBLIC (PEEP)

Présidente : Mme Catherine RIZZO

☎ 06 60 77 16 15

Défendre les intérêts moraux et matériels des élèves et des parents d'élèves. Informer les familles sur la vie scolaire de leur(s) enfant(s), représenter les parents d'élèves en participant aux conseils d'écoles, aux conseils d'administration des établissements scolaires et aux conseils de classe.

ASSOCIATION SPORTIVE DU COLLÈGE ANATOLE FRANCE

Présidente : Mme Brigitte VINGADASSALON

Contact : M. Mathieu BOLEDA

☎ 01 30 55 31 11 - 42 avenue Jean Jaurès

asanatolefrance@laposte.net

asanatolefrance.canalblog.com

Football, badminton, step, danse, natation, gym, cross country, stage sportif pleine nature, journalisme...

ASSOCIATION SPORTIVE DU COLLÈGE DE LA FOSSE AUX DAMES

Présidente : Mme FONTAINE

☎ 01 30 55 75 00

0780760c@ac-versailles.fr

www.clg-fosse-aux-dames-clayes.ac-versailles.fr

Les activités proposées (badminton, danse, natation et tennis de table, formation de jeunes officiels...) sont encadrées par les professeurs d'EPS.

ASSOCIATION SPORTIVE DU LYCÉE SONIA DELAUNAY

Présidente : Mme Corinne SUBILEAU

Contact : Mme Sylvie LEFEUVRE-GARNIER

☎ 01 30 80 93 30 - 0781952y@ac-versailles.fr

www.lyc-delaunayac-versailles.fr

Les activités proposées en loisir sont le fitness, le badminton et le volley-ball. Les activités qui peuvent se pratiquer dans le cadre compétitif sont le basket.

AUMÔNERIE VCP

Président : M. Nicolas BRUNO

☎ 01 30 55 28 20

secretariat@villepreuxlesclayescatholique78.fr

<http://villepreuxlesclayes.catho78.fr/wp1/12-a-18-ans/>

Contribuer par tous les moyens à soutenir et développer la formation culturelle, humaine, et chrétienne des collégiens et lycéens de l'enseignement public de Villepreux, des Clayes et de Plaisir

FCPE COLLÈGE LA FOSSE AUX DAMES

Contact : Mme Sandrine PICARD

☎ 06 08 74 21 94

clg-fosse-aux-dames.lesclayes@fcpe78.fr

www.fcpe78.fr

Participation à la vie scolaire au travers des différentes instances du collège (conseil d'administration, conseil de classe, commissions) pour défendre l'intérêt des enfants. Les membres de la FCPE peuvent être des médiateurs entre les parents et les instances collégiales.

FCPE - ÉCOLES MATERNELLES ET ÉLÉMENTAIRES

Présidente : Mme Anne-Sophie SORIAUX

Contact : M. Olivier FREZOULS

☎ 06 86 43 36 97

primaire-lesclayes@fcpe78.fr - www.fcpe.asso.fr

Représentation des parents d'élèves au sein des écoles maternelles et primaires des Clayes. En tant que parents d'élèves, nous sommes essentiels dans le fonctionnement du système scolaire et cela dès la maternelle. Nous participons au système éducatif, base et richesse de l'avenir de nos enfants.

FOYER SOCIO-ÉDUCATIF DU COLLÈGE ANATOLE FRANCE

Présidente : Mme Catherine LE QUERREC

☎ 01 30 55 31 11

catherine-seli.le-querrec@ac-versailles.fr

www.clg-france-clayes.ac-versailles.fr/site2

Association au profit des élèves : jeux et clubs pour les temps extra-scolaires, aides au paiement des intervenants extérieurs, sorties pédagogiques et voyages.

FOYER SOCIO-ÉDUCATIF DU COLLÈGE LA FOSSE AUX DAMES

Présidente : Mme HUGUET

☎ 01 30 55 75 00

www.clg-fosse-aux-dames-clayes.ac-versailles.fr

Association au profit des élèves : vie du collège. Soutien financier aux activités pédagogiques du collège : achat de matériel pédagogique, aide financière aux sorties et voyages.

KIDS CLUB (AKC)

Président : M. Gokhan GUNGOR

☎ 07 67 78 37 34

asso.kidsclub@gmail.com

Facebook : Kids Club

L'association propose aux enfants entre 3 et 6 ans des activités motrices afin de favoriser l'éveil, le développement ainsi que l'autonomie.

LA PARENTHÈQUE

Présidente : Mme Virginie LEMONNIER

☎ 07 81 80 59 61 - laparentheque@live.fr

www.laparentheque.fr

Association de soutien à la parentalité ayant pour objectif de proposer un lieu ressource et de soutien à toute personne en lien avec l'éducation de jeunes enfants, âgés de 0 à 12 ans. Ce lieu tend à favoriser les échanges d'expériences, de compétences, savoir-faire et savoir-être, en matière d'éducation, à travers des groupes de discussions entre parents, des conférences-débats et des stages de formation. Basées sur les grands principes de l'Éducation Bienveillante, ces actions visent l'épanouissement de chacun dans son rôle éducatif et l'enrichissement du lien avec l'enfant.

LE TOURBILLON

Présidente : Mme Aurélie GILBERTI

☎ 06 21 09 33 24

association.letourbillon@gmail.com

www.le-tourbillon.fr

Arts créatifs : marqueterie, scrapbooking européen et américain, carterie.

Loisirs : motricité/jeux libres aux ludothèques des Clayses-sous-Bois et Villepreux.

Éducation : activités d'éveil (0-3 ans), ateliers parents/enfants « bébé signe », atelier « Mon moment à moi parent/enfant 6/11 ans ».

Bien-être : soirées bien-être : 1 massage et 2 ateliers ou une mini conférence.

Social : bulle de décompression pour les parents ou pour les professionnels de la petite enfance (groupe de parole)

MAISON DES JEUNES ET DE LA CULTURE GÉRARD PHILIPPE (MJC)

Présidente : Mme Anne-Marie DELAHAYE

Directeur : M. Yves LE BOENNEC

☎ 09 67 08 39 01 - contact@mjclesclayes78.org

mjclesclayes78.org

La MJC est une association ouverte à tous. Elle a pour vocation de favoriser l'autonomie et l'épanouissement des personnes en s'appuyant sur les valeurs d'éducation populaire (l'émancipation, la coopération, la solidarité et la justice).

L'association promeut et fait vivre ses valeurs à travers la proposition d'activités variées telles que : animation

scientifique, ateliers musique, (chant, chorale, flûte, guitare, musique collective, piano, violon), théâtre/cirque (improvisation théâtrale, théâtre, cirque), expression corporelle (danse moderne, hip-hop, kuduru, street-dance, salsa, zumba). Ateliers créatifs et artistiques (peinture/dessin/modèle vivant, terre/modelage), langue (anglais, espagnol), et sports/bien-être (gymnastique pour tous, relaxation active, yoga).

Tout au long de la saison, dans la convivialité et sous l'impulsion des adhérents de l'association, des projets voient le jour tels que : soirées musicales, spectacles, expositions, soirées dansantes, matchs d'improvisation, stages, conférences-débats, vide-greniers, actions autour du développement durable...

MINI-SCHOOLS

Président : M. Olivier JUGHON

Contact : Mme Sandrine BARROU

☎ 06 30 91 51 36

s.barrou@mini-schools.com

https://mini-schools.com

Mini-Schools existe depuis plus de 50 ans et propose une méthode essentiellement orale et ludique autour de chansons et dialogues pour les enfants de 3 à 10 ans. Le matériel pédagogique (magazines, support audio-ArgoPlay, manuel, livret...selon les méthodes suivies) est distribué à chaque enfant et est exploité pendant les séances et peut être utilisé à la maison.

PRÉVENTION ROUTIÈRE

Président : M. Stéphane DAESCHNER

Contact : M. Jean-Yves PETIT

☎ 01 39 50 13 09

comite78@preventionroutiere.com

www.preventionroutiere.asso.fr

L'association Prévention Routière, reconnue d'utilité publique, œuvre depuis 1949 pour la sécurité sur les routes de France. Ses bénévoles éduquent les jeunes en milieu scolaire, et interviennent également auprès des étudiants, des seniors, des entreprises et du grand public pour lutter contre les dangers de la route.

SCOUTS ET GUIDES DE FRANCE (SGDF)

Responsables locaux :

Isabelle PETRAU : ☎ 06 59 16 19 71

Frédérique MONCET : ☎ 06 43 58 31 88

rgl.sgdf.villepreuxlesclayes@gmail.com

https://sites.sgdf.fr/villepreux-les-clayes/

Le groupe Scouts et Guides de France (farfadets, louveteaux et Jeannettes, scouts et guides, pionniers et caravelles, compagnons) propose aux jeunes de 6 à 21 ans un chemin d'éducation par le jeu, la vie en équipe, des activités en extérieur. Cette proposition éducative est éclairée par la foi au Christ.

SCOUTS ET GUIDES MARINS DU VAL D'YVELINES

Présidente : Mme Stéphanie PATÉ

Contact : Mme Kristine DJERBI

☎ 06 07 72 95 66

treso.marins.valyvelines@gmail.com

La proposition marine a été adoptée par notre groupe, privilégiant le milieu maritime et la navigation comme supports d'activités, tout en pratiquant les activités scoutées « terrestres », pour apprendre à vivre ensemble, à découvrir et respecter notre environnement au travers du jeu et des engagements collectifs.

SECOURS CATHOLIQUE DES YVELINES

Vice-Présidente : Mme Catherine LAURENT

Secours Catholique Caritas France, Délégation des Yvelines, RP3542, 24 ter rue du Maréchal Joffre 78035 Versailles Cédex

Responsable locale : Mme Gilberte LE GALL

GUIDE DES ASSOCIATIONS

☎ 01 39 50 44 45 - 07 50 44 09 05

gilberte.legall.pro@gmail.com

yvelines.secours-catholique.org/

Agir sur les causes de la pauvreté en s'engageant avec ceux qui la subissent. Accompagnement scolaire et alphabétisation. Permanences-accueil les lundis de 14h à 16h (hors vacances scolaires) au 4 bis Allée Claude Debussy

YOUTH FOR UNDERSTANDING FRANCE (YFU)

Président : M. Christian MAZUREK

president@yfu-france.org

Contact : M. Grégory MATHESON

☎ 02 47 70 26 10

Contact local (aux Clayes) : Benoît MONTAUT

☎ 06 65 05 12 63

benoit.montaut@free.fr - www.yfu.fr

Association internationale d'éducation et d'échanges interculturels.

Jumelage

COMITÉ DE JUMELAGE DES CLAYES-SOUS-BOIS AVEC RÖTHENBACH A.D PEGNITZ

Président : M. Mathieu BESMIER

☎ 06 81 37 43 02

m.besmier@gmail.com

Développement des relations entre la France et l'Allemagne en organisant des échanges réguliers dans tous les domaines (sportifs, culturels et artistiques...) avec la ville de Röthenbach.

Handicap, Santé, Bien-être & Développement personnel

A-SIGNE 78

Président : M. Mehdi HEOUAINE

06 99 87 81 30

asigne78@gmail.com - asigne78.free.fr

A-Signe 78 est une association qui vise à favoriser les échanges entre le monde des malentendants et des entendants au travers des cours de Langue des Signes Française (débutants et confirmés)

Organisation de forums de rencontre avec des intervenants spécialisés.

ACCOMPAGNEMENT EN SOINS DE SUPPORT ET SOINS PALLIATIFS (ASP - YVELINES)

24 rue du Maréchal Joffre - 78000 Versailles

Permanence du bureau le mercredi de 14h30 à 18h30 et le jeudi 9h00 à 18h00

Président : M. Pierre VEZY

Contact : Carolyne BOUYER

☎ 01 39 50 74 20 - contact@aspyvelines.org

www.aspyvelines.org

Association de bénévoles d'accompagnement auprès des malades en phase critique ou en fin de vie, et auprès de leur famille.

ALTIA MAULDRE ET GALLY

(Autonomie, Logement, Travail, Intégration, Accompagnement)

7/9 rue Camille Claudel 78450 Villepreux

Président : M. Yves DOÏNEL

☎ 01 30 56 43 60

association.altia@altia-mg.fr

www.altiamauldregally.fr

Association, affiliée à l'UNAPEI, qui vient en aide aux personnes en situation d'handicap mental et/ou psychique.

Elle accueille, au sein des foyers d'hébergement, de vie, d'accueil médicalisé (Villepreux et Maule) et de deux ESAT (Les Clayes-sous-Bois et Maule), 190 résidents et 160 travailleurs encadrés par une équipe de 186 professionnels. Ces deux établissements d'aide par le travail proposent des prestations de service de qualité aux particuliers et aux entreprises, déductibles d'impôts : repas-sage, colisage, espaces verts et entretien paysager, conditionnement, mailing, collecte de papiers, entretien de locaux et mise à disposition de personnel en entreprise.

ASSOCIATION DE LUTTE CONTRE LES MALADIES GÉNÉTIQUES (ALMG)

Président : M. Michel VINCENT

☎ **06 84 76 18 02** (après 15h)

almg78340@outlook.fr

www.almg-les-clayes.fr

Organisation du Téléthon et de manifestations telles que foire aux jouets et livres, loto et vide-grenier afin de collecter des fonds pour la recherche et l'AFM. (renseignements et inscriptions vide-grenier uniquement sur www.almg-les-clayes.fr, page vide-grenier)

Nous récupérons des livres et jouets divers toute l'année et divers objets pour nos différentes manifestations.

ASSOCIATION FRANÇAISES DES DIABÉTIQUES DES YVELINES (AFD 78)

Président : M. Guy SIDOBRE

Contact : Mme Danielle CURÉ-SIDOBRE

11 avenue de la Nourrice 78360 Montesson

☎ **07 69 76 00 09 - 01 30 53 45 81**

afd78@laposte.net

www.afd78.fr

Membre de la Fédération Française des Diabétiques, l'AFD78 vous propose écoute et conseils par des bénévoles eux-mêmes diabétiques, une assistance juridique et l'accès à une assurance spécifique pour les diabétiques.

ASSOCIATION LEO (LES ETERNELS OPTIMISTES)

Présidente : Mme Magali PAINS

☎ **06 77 07 69 04**

asso.leo18@gmail.com

L'association LEO, Les Eternels Optimistes, a pour but d'organiser différents événements, salons, conférences et ateliers autour du bien-être et de l'environnement, mais aussi de l'art, afin de reverser les bénéfices à des œuvres caritatives.

ASSOCIATION VALENTIN HAÛY (AVH DES YVELINES)

6 bis rue Édouard Lefebvre 78000 Versailles

Président : M. Bernard DE GONNEVILLE

Contact : M. Daniel FLEIRIA

(responsable antenne SQY)

☎ **01 39 50 75 20 - 06 08 22 90 65**

saintquentin.avh78@orange.fr

yvelines.avh.asso.fr

L'Association Valentin Haüy s'attache à agir auprès des personnes aveugles et malvoyantes, à les aider à sortir de leur isolement, et à leur apporter les moyens de mener une vie active et autonome. L'association accueille, écoute, aide

à la vie quotidienne (matériel spécialisé, cours de braille, de cuisine...), organise des rencontres conviviales et des activités sportives et culturelles.

ENERGIE ET DÉTENTE AUX AIDANTS - EDA

Présidente : Danièle MOUTHUY

☎ **06 33 17 57 22**

dm7578@orange.fr

Aidants, prenez soin de vous. L'association EDA vous propose un atelier par semaine pour vous détendre physiquement et moralement. L'atelier pour garder la santé comporte de la gymnastique douce chinoise accessible à tous, et quelques séances de sophrologie. N'attendez pas : un bon aidant est un aidant disponible en bonne santé physique et morale.

ÊTRE AUJOURD'HUI

Présidente : Mme Céline PERESSE

☎ **06 70 73 42 97**

celineperesse78@gmail.com

www.etreaujourd'hui.com

Activités de développement personnel et de bien-être : méditation adultes-ados-enfants, ennéagramme, constellations familiales, ateliers d'écriture. Sport : danse libre et yoga. Organisation d'ateliers, stages, conférences et formations.

GYMNASTIQUE VOLONTAIRE LES CLAYES (GV LES CLAYES)

Présidente : Mme Anne-Marie COLIBEAU

☎ **06 80 14 31 09**

Vice-Présidente : Mme Marie-Rose GOURDON

☎ **06 79 67 01 68**

am.colibEAU@orange.fr

gvlesclayes-sous-bois.blog4ever.com

Gymnastique volontaire adultes (+18 ans) : sport santé, Gym tendance, cardio-dancing, pilates stretching postural, étirements-assouplissements, actigym seniors, équilibre-mémoire, zumba, gym oxygène (en extérieur).

LE TOURBILLON

Présidente : Mme Aurélie GILBERTI

☎ **06 21 09 33 24**

association.letourbillon@gmail.com

www.le-tourbillon.fr

Education : ateliers pour les enfants de 0 à 6 ans. Eveil, yoga, motricité, Montessori, anglais, sciences. Ateliers parents/enfants ou assistante maternelle/enfants. Ateliers entre parents. Loisirs créatifs pour adultes : Couture, SCRAP. Jeux de société.

LES 4 MUSES

Présidente : Mme Cécile LAGALLE

Contact : Mme Charlotte CISSOKHO

☎ 06 65 21 24 72

associationles4muses@gmail.com

les4muses.free.fr

L'association Les 4 Muses propose des pratiques artistiques pour les personnes en situation d'handicap mental. Tout au long de la saison, les participants pratiquent la danse et les arts plastiques, entre autres. Les ateliers sont menés par des intervenants artistiques professionnels. La compagnie des Muses partage sa création de l'année sur scène lors d'une à deux représentations.

LES CLAYES HANDISPORT

Sport adapté

Président : M. Bernard DUFEIL

Contact : Mme Pierrette MONNERIE

☎ 01 60 48 24 78 - 06 84 17 56 66

bernard.dufeil@wanadoo.fr

lesbouchonsdesespoir.org

Développement des activités sportives de loisirs ou de compétition pour les personnes handicapées physiques ou mentales. Rapprochement et incitation à l'accueil de personnes handicapées par des structures sportives valides. Aide au financement de matériel handisport par la collecte des bouchons en plastique. Organisation de randonnées joëlette. Dorine Bourneton a accepté d'être la marraine de notre association et nous en sommes très fiers. D'autant qu'un gymnase des Clayes porte également son nom.

LES CLÉS DU SOUFFLE

Présidente : Mme Marianne ZIMMERMANN

☎ 06 25 28 86 46

marzim1707@gmail.com

Activités de développement personnel et de bien-être (Qi Gong, Tai Chi Chuan), sous forme de cours, d'ateliers et de stage.

LIBR'ENVOLÉE

Présidente : Mme Fabienne BOUCHEZ

☎ 06 62 65 29 49

contact@librenvolee.fr

<https://librenvolee.fr>

Nous proposons tout au long de l'année un programme d'animations, d'ateliers, de conférences tourné vers le bien-être et les activités créatives. Nous organisons, 1 à 2 fois par an, des salons et événements autour du bien-être et de la création.

LIGUE CONTRE LE CANCER - COMITÉ DES YVELINES

80 bis avenue du Général Leclerc 78220 Viroflay

Président : M. Maurice BRUN

☎ 01 39 50 24 51

cd78@ligue-cancer.net

www.ligue-cancer.net/cd78

L'action de la Ligue contre le cancer s'exerce dans 4 directions :

- le soutien à la recherche en cancérologie ;
- l'information, la prévention, l'éducation à la santé et la promotion des dépistages ;
- l'aide aux personnes malades et à leurs proches (soutien psychologique, activités physiques adaptées, ostéopathie, conseils en nutrition, accompagnement de la vie professionnelle, aides financières ponctuelles, ...)
- la mobilisation de la société contre le cancer en militant pour le droit des personnes malades.

MAISON DES JEUNES ET DE LA CULTURE GÉRARD PHILIPPE (MJC)

Présidente : Mme Anne-Marie DELAHAYE

Directeur : M. Yves LE BOENNEC

☎ 09 67 08 39 01

contact@mjclesclayes78.org

mjclesclayes78.org

La MJC est une association ouverte à tous. Elle a pour vocation de favoriser l'autonomie et l'épanouissement des personnes en s'appuyant sur les valeurs d'éducation populaire (l'émancipation, la coopération, la solidarité et la justice).

L'association promeut et fait vivre ses valeurs à travers la proposition d'activités variées telles que : animation scientifique, ateliers musique, (chant, chorale, flûte, guitare, musique collective, piano, violon), théâtre/cirque (improvisation théâtrale, théâtre, cirque), expression corporelle (danse moderne, hip-hop, kuduru, street-dance, salsa, zumba). Ateliers créatifs et artistiques (peinture/dessin/modèle vivant, terre/modélage), langue (anglais, espagnol), et sports/bien-être (gymnastique pour tous, relaxation active, yoga).

Tout au long de la saison, dans la convivialité et sous l'impulsion des adhérents de l'association, des projets voient le jour tels que : soirées musicales, spectacles, expositions, soirées dansantes, matchs d'improvisation, stages, conférences-débats, vide-greniers, actions autour du développement durable...

UNE PATTE - UN REGARD

Président : M. Rodney HEUDE

Contact : Mme Urszula SURMA

☎ 06 15 91 21 00

unepatte-unregard@outlook.fr

www.unepatte-unregard.com

L'association «Une Patte - Un Regard» est une association de Médiation Animale. Elle a pour objet de mettre en œuvre toute forme d'activités thérapeutiques, de loisir et d'éveil assistée par l'animal, et de soutenir toute action visant à promouvoir la médiation par l'animal.

Elle propose des activités sous forme de séances d'animation aux personnes âgées, handicapées, en difficulté sociale, dépendantes, malades, désorientées, atteintes d'Alzheimer, ainsi qu'aux enfants à travers des ateliers de prévention de morsures.

Elle se déplace avec ses animaux et son matériel pédagogique dans tout le département des Yvelines dans les institutions spécialisées, MAS, FAM, IME, IEM, les EHPAD, les foyers d'accueil, les hôpitaux, les écoles et les centres de loisirs.

UNION NATIONALE DE FAMILLES ET AMIS DE PERSONNES MALADES ET/OU HANDICAPÉES PSYCHIQUES (UNAFAM 78)

13 Rue Hoche - 78000 Versailles

☎ 01 39 54 17 12 - 07 49 60 21 74

78@unafam.org

www.unafam78.com

Président : M. Philippe DELAPLANCHE

L'Unafam accueille, soutient et accompagne les familles qui ont un proche qui souffre de troubles psychiques (dépressions sévères, troubles bipolaires, schizophrénies, psychoses...). Accueil personnalisé, réunions d'informations, formations, groupe de paroles, soutien juridique et notarial.

Permanence d'accueil sur RV au 01 34 62 86 99 Contact : M. Philippe DELAPLANCHE

Solidarité locale

AJC POUR LE DROIT DES VICTIMES DE VIOLENCE MORALE INTRAFAMILIALE

BP 20134 78312 Maurepas Cédex

Présidente : Mme Chantal PAOLI-TEXIER

☎ 01 30 51 48 56

contact@ajc-violence.org - ajc-violence.org

Association spécialisée dans l'accueil et l'accompagnement des victimes de Violence Morale dans la famille : décodage des situations, soutien psychologique, et juridique, groupes de parole et ateliers de sortie d'emprise (planning et informations auprès de l'association)

L'association assure aussi des formations pour les professionnels, des actions de sensibilisation tout public et milite pour une reconnaissance de la violence morale.

APME MÉDIATION

36 rue des Chantiers - 78000 Versailles

Présidente : Mme Isabelle DAVOST

Contact : Mme Agnès CUPPENS

(Médiateur familial)

contact@apme-mediation.com

☎ 01 30 21 75 55 - 06 78 67 26 90

www.apme-mediation.com

Médiation familiale : entretiens d'informations gratuits sur la médiation familiale et séances de médiation familiale.

ASSOCIATION DÉPARTEMENTALE DE CONJOINTS SURVIVANTS ET PARENTS D'ORPHELINS (FAVEC 78)

Maison des Associations

2 bis Place de Touraine - 78000 Versailles

Présidente : Mme Diane DE SOUZA

☎ 06 22 30 60 92

diane.desouza@wanadoo.fr

Contacts local :

Mme Danielle RAYNAL

jabali78@hotmail.fr

☎ 06 22 08 86 31 - 01 80 28 37 83

favec78@sfr.fr

www.favec.assoc.fr

Goûters, jeux, discussions, aide ponctuelle aux démarches après un deuil, repas de fin d'année, galette des rois, ateliers bien-être.

ASSOCIATION DES FAMILLES DES CLAYES-SOUS-BOIS

Présidente : Mme Maryse ROFE

Contact : M. Robert BEAULIEU

☎ 06 63 38 70 42

robert.beaulieu@laposte.net

Groupe de marche (2 jours par semaine), atelier de bijoux en perles, patchwork, tricot, scrabble, yoga, alphabétisation et Français Langues Étrangères, 1 braderie par an (au printemps), collecte et don de vêtements. Karaoké (2 fois par mois). Conversation anglaise (2 fois par mois), Marché de Noël, vide-dressing

ASSOCIATION PAROISSIALE DE VILLEPREUX- LES CLAYES-SOUS-BOIS (APVLC)

Présidente : Mme Evelyne PINGLIER

☎ 01 34 62 29 17 - 06 25 04 22 73

assoparoissiale.vlc@gmail.com

<https://sites.google.com/view/associationparoissialevlc>

L'association paroissiale a pour objet d'animer la vie de la paroisse catholique de Villepreux- Les Clayes et est au service de tous les habitants de ces 2 villes. Elle organise des activités de convivialité, culturelles (marché de Noël, concerts), éducatives (club fusée), de solidarité (repas solidaire, collectes alimentaires, etc...).

ASSOCIATION POUR LE DROIT DE MOURIR DANS LA DIGNITÉ (ADMD)

☎ 01 40 00 04 92 : Service d'écoute, du lundi au vendredi, de 10h à 19h : les écoutants se relayent pour rassurer et conseiller les adhérents et non-adhérents.

www.admd.net

L'ADMD a pour objectif de faire connaître les droits des malades et de veiller au respect de ceux-ci, afin que chacun puisse avoir une fin de vie conforme à ses conceptions personnelles. Elle mène un combat permanent pour que des aménagements soient apportés à la loi.

CROIX-ROUGE FRANÇAISE

Unité Locale de Saint-Quentin-en-Yvelines
ZA la Petite Villedieu , av de la Petite Villedieu
78990 Elancourt

Président : M. Jean-Luc GUISLAIN

☎ 01 34 61 43 76

Permanences et accueil :

du lundi au vendredi de 14h à 17h 30

ul.stquentinyvelines@croix-rouge.fr

Facebook : Croix-Rouge Française Unité Locale de SQY

<http://sqy.croix-rouge.fr>

Aide sociale, alimentaire et vestimentaire. Postes de secours, formation aux premiers secours.

ENSEMBLE ET SOLIDAIRES - UNRPA

Présidente : Mme Danielle DUTERTE

☎ 09 71 53 52 24 - 06 81 63 38 90

d-duterte.unrpa@orange.fr

www.unrpa.com

Représentation au CDCA et CTS département des Yvelines afin de donner la parole aux usagers seniors. Comité Solidarité Vieillesse / Partenariat avec la Mutuelle CCMO / Activités ludiques.

FRANCE ALZHEIMER YVELINES (FAY)

Président : M. Eric FENY

☎ 01 39 50 03 86

6 place Royale

Immeuble Lagardère Résidence Grand Siècle

78000 Versailles

fa.yvelines@hotmail.fr

<https://www.francealzheimer.org/yvelines/>

Informier, accompagner et soutenir les familles des malades. L'association propose des formations des aidants, des groupes de parole animés par un(e) psychologue et un(e) bénévole, des entretiens individuels avec un(e) psychologue ainsi que des suivis de malades jeunes avec un(e) psychologue et un(e) bénévole

HARMONIE SEL

Présidente : Mme Anne JUDAS

☎ 06 12 93 60 67

bureau@harmoniesel.fr

www.harmoniesel.fr

Education : ateliers pour les enfants de 0 à 6 ans. Eveil, yoga, motricité, Montessori, anglais, sciences. Ateliers parents/enfants ou assistante maternelle/enfants. Ateliers entre parents. Loisirs créatifs pour adultes : Couture, SCRAP. Jeux de société.

LE TOURBILLON

Présidente : Mme Aurélie GILBERTI

☎ 06 21 09 33 24

association.letourbillon@gmail.com

www.le-tourbillon.fr

Arts créatifs : marqueterie, scrapbooking européen et américain, carterie.

Loisirs : motricité/jeux libres aux ludothèques des Clayes-sous-Bois et Villepreux.

Éducation : activités d'éveil (0-3 ans), ateliers parents/enfants « bébé signe », atelier « Mon moment à moi parent/enfant 6/11 ans ».

Bien-être : soirées bien-être : 1 massage et 2 ateliers ou une mini conférence.

Social : bulle de décompression pour les parents ou pour les professionnels de la petite enfance (groupe de parole)

LES PETITS FRÈRES DES PAUVRES

CC Brigitte avenue de Saint Germain

78370 Plaisir

Présidente : Mme Marie-Françoise MEYER

Contact : Dominique MARCHAIS

Représentante locale :

Mme Valérie DUTERQUE

☎ 01 30 54 05 62 - 06 79 75 59 13

banlieue.plaisir@petitsfreresdespauvres.fr

www.petitsfreresdespauvres.fr

Depuis 1946, les Petits Frères des Pauvres luttent contre l'isolement et la solitude des personnes âgées, prioritairement les plus démunies. Par nos actions, nous recréons des liens leur permettant de reprendre goût à la vie et faire partie du monde qui les entoure. Vivre tout simplement. Par notre voix, nous incitons la société à changer de regard sur la vieillesse, nous témoignons, nous alertons et nous favorisons l'engagement citoyen.

LES RESTAURANTS DU CŒUR

Relais du Cœur

(Siège Départemental)

Président : M. Emmanuel NODE-LANGLOIS

☎ 01 30 80 90 95

ad78.siege@restosducoeur.org

ad78.restosducoeur.org

L'association a pour objet d'aider et d'apporter, sur le Territoire des Yvelines, une assistance bénévole aux personnes en difficulté, en luttant contre la pauvreté et l'exclusion, notamment dans le domaine alimentaire par la distribution de denrées, et d'une manière générale, par toute action d'insertion dans la vie sociale et l'activité économique.

LIGUE CONTRE LE CANCER - COMITÉ DES YVELINES

80 bis avenue du Général Leclerc 78220 Viroflay

Président : M. Maurice BRUN

☎ 01 39 50 24 51

cd78@ligue-cancer.net

www.ligue-cancer.net/cd78

L'action de la Ligue contre le cancer s'exerce dans 4 directions :

- le soutien à la recherche en cancérologie ;
- l'information, la prévention, l'éducation à la santé et la promotion des dépistages ;
- l'aide aux personnes malades et à leurs proches (soutien psychologique, activités physiques adaptées, ostéopathie, conseils en nutrition, accompagnement de la vie professionnelle, aides financières ponctuelles, ...)
- la mobilisation de la société contre le cancer en militant pour le droit des personnes malades.

PLAISIR SOLIDARITÉ

Présidente : Mme Micheline PELLETIER

Contact : Mme Karine DAUNAY

3, rue Babeuf - 78370 Plaisir

kdaunay@hotmail.fr

☎ 01 30 55 94 96 - 06 88 18 12 81

Visites à des personnes isolées.

SECOURS CATHOLIQUE DES YVELINES

Vice-Présidente : Mme Catherine LAURENT

Secours Catholique Caritas France,

Délégation des Yvelines, RP3542

24 ter rue du Maréchal Joffre

78035 Versailles Cédex

☎ 01 39 50 44 45 - 07 50 44 09 05

Responsable locale : Mme Gilberte LE GALL

gilberte.legall.pro@gmail.com

yvelines.secours-catholique.org/

Agir sur les causes de la pauvreté en s'engageant avec ceux qui la subissent.

Accompagnement scolaire et alphabétisation.

Permanences-accueil les lundis de 14h à 16h (hors vacances scolaires) au 4 bis Allée Claude Debussy

SOLIDARITÉ LES CLAYES-VILLEPREUX

Président : M. Pierre BUNTZ

☎ 01 30 56 17 53 - 06 60 48 46 41

solidarite-lesclayesvillepreux@bbox.fr

Fédère les associations de solidarité sur des projets ou actions de communication commune, et sur le terrain, développe le projet « Mon quartier ? Une terre d'accueil ».

SOLIDARITÉS NOUVELLES POUR LE LOGEMENT YVELINES (SNL 78)

Le Campus - Bât B 1
6 rue Jean-Pierre Timbaud
78180 Montigny Le Bretonneux

Président : M. Bertrand CHANZY

Responsable locale : Mme Nadia MARSAN

☎ 01 34 62 27 22 - 06 79 48 25 11

nadiamarsan@gmail.com

www.snl-union.org

« Agir ensemble contre le mal-logement » : création de logements-passerelle adaptés aux plus modestes, accompagnement des personnes accueillies le temps qu'elles puissent accéder à un logement durable, entretien des logements, témoignage de l'action de l'association etc...

UNION NATIONALE DE FAMILLES ET AMIS DE PERSONNES MALADES ET/OU HANDICAPÉES PSYCHIQUES (UNAFAM 78)

13 Rue Hoche 78000 Versailles

☎ 01 39 54 17 12 - 07 49 60 21 74

78@unafam.org

www.unafam78.com

Président : M. Philippe DELAPLANCHE

L'Unafam accueille, soutient et accompagne les familles qui ont un proche qui souffre de troubles psychiques (dépressions sévères, troubles bipolaires, schizophrénies, psychoses...). Accueil personnalisé, réunions d'informations, formations, groupe de paroles, soutien juridique et notarial.

Permanence d'accueil sur RV au 01 34 62 86 99 Contact : Mr Philippe DELAPLANCHE

VISITE DES MALADES DANS LES ETABLISSEMENTS HOSPITALIERS (VMEH 78)

50 Rue Berthier - 78000 Versailles

☎ 06 69 09 78 78

Président : M. Hubert LEMARECHAL

vmeh78@gmail.com

www.vmeh78.fr

Association de bénévoles loi 1901 apolitique et non confessionnelle, ouverte à tous ceux qui veulent répondre à la solitude des malades hospitalisés et des personnes âgées en maison de retraite.

Solidarité Nationale & Internationale

ASSOCIATION FRANCO-MALIENNE DES RIVES DU SAMANSSA (AFMRS)

Président : M. Hamadi SISSOKO

☎ 01 30 80 91 86 - 06 60 69 06 99

sissoko.hamady@neuf.fr

www.les-rives-du-samanssa223.skyrock.com

Lutter contre l'exode rural en favorisant l'emploi et la diversification alimentaire des villageois par des actions de soutien et de développement.

COMITÉ CONTRE LA FAIM DANS LE MONDE - TERRE SOLIDAIRE (CCFD)

Président départemental : M. Philippe TELLIER

Contact : Pierre BUNTZ

☎ 01 30 56 17 53 - 06 60 48 46 41

ccfd.ts78450@gmail.com

L'équipe locale, associée à celle de Plaisir, favorise, par des actions locales et des collectes de fonds, la lutte contre la faim dans le monde et l'aide au développement.

CROIX-ROUGE FRANÇAISE

Unité Locale de Saint-Quentin-en-Yvelines
ZA la Petite Villedieu, av de la Petite Villedieu
78990 Elancourt

Président : M. Jean-Luc GUISLAIN

☎ 01 34 61 43 76

Permanences et accueil :

du lundi au vendredi de 14h à 17h 30

ul.stquentinyvelines@croix-rouge.fr

Facebook :

Croix-Rouge Française Unité Locale de SQY

http://sqy.croix-rouge.fr

Aide sociale, alimentaire et vestimentaire. Postes de secours, formation aux premiers secours.

GOJAM AVENIR D'ENFANTS D'ÉTHIOPIE (GAEE)

Présidente : Mme Ayalnesh CHARLES

☎ 01 34 62 31 08 - 06 10 83 72 72

gaae@hotmail.fr - charles.ayal@hotmail.com

www.gaae.fr

Aide à la scolarisation, à l'alphabétisation, à l'habillement et à l'alimentation des enfants d'Éthiopie les plus démunis.

KAMPAUL DÉVELOPPEMENT

Présidente : Mme Nicole ADAM

☎ 06 49 16 01 73

kampaul.develop@gmail.com

kampauldeveloppement.wordpress.com

Lutter contre le sous-développement et créer un cadre de promotion pour la femme et les enfants dans le domaine de la santé et de l'éducation (soutien aux écoles Immaculée conception).

LA CHRYSALIDE EN ACTION CLAYES

Présidente : Mme Marie-Elvire LAPIERRE

☎ 07 68 13 24 52

chrysalidenaction78@gmail.com

Promouvoir des solidarités entre les originaires de l'île Maurice. Soutien scolaire aux jeunes en difficulté. Collectes de matériels scolaires et envois à l'île Maurice. Promouvoir et faire découvrir la culture et traditions du pays. Créer des ateliers divers. Collecte de vêtements.

LES ENFANTS DE MACCARTHY

Présidente : Mme Mariama SAKHO

☎ 06 56 76 63 84

lesenfantsdemaccarthy@gmail.com

L'association a pour objet l'aide et l'assistance aux enfants et familles du village de Maccarthy et de sa région (Gambie) : apport de matériel, fournitures scolaires, mobilier...

Organisation de manifestations afin de collecter des fonds au profit de l'association.

MENAS TOGO

Président : M. Jacques PRINCE-AGBODJAN

☎ 06 87 79 61 33 - 01 30 54 76 45

association.menas@yahoo.fr

https://www.menastogo.com

SOLIDARITÉ SÉNÉGAL (SOLI-SÉ)

Présidente : Mme Claudine BARON

☎ 01 30 81 96 26 - 06 25 34 77 28

solise78340@yahoo.fr - baronclaudine@ymail.com

www.solise78.org

Dès sa création en 2002, l'objectif de l'association est l'Education des jeunes de zones rurales du Sénégal : Warang et ses environs. Nos principales actions : création d'une bibliothèque cyber, d'un terrain multisports, des échanges scolaires, complétées par des actions environnementales, sanitaires, alimentaires... Cette dynamique conduit nécessairement à un impact, une sensibilisation des collectivités villageoises, à un climat de confiance réciproque qui perdure.

UNICEF

Comité UNICEF des Yvelines

30 avenue de l'Amiral Lemonnier

78160 Marly-le-Roi

Présidente : Mme Michèle MENNELLA

☎ 09 82 64 76 41 - 06 75 62 02 25

unicef78@unicef.fr

www.unicef.fr

Notre mission est d'informer, sensibiliser aux droits des enfants et collecter des fonds pour mener à bien notre action dans le monde.



6

AFFAIRES SOCIALES

LE CENTRE COMMUNAL
D'ACTION SOCIALE (CCAS) ... **78**

L'ESPACE SOCIAL
LE SÉMAPHORE **85**

LE CENTRE COMMUNAL D'ACTION SOCIALE (CCAS)

CCAS

Hôtel de Ville

Place Charles de Gaulle

☎ **01 30 79 39 39**

E.mail : ccas@lesclayessousbois.fr

E.mail du maintien à domicile :

maintien.domicile@lesclayessousbois.fr

E mail animation séniors : espace.j.auriol@lesclayessousbois.fr



Horaires d'ouverture du CCAS

- *Lundi : 14h00 à 18h00 - accès libre / 18h00 à 20h00 - sur rdv*
- *Mardi : 13h30 à 17h30 - sur rdv*
- *Mercredi : 8h30 à 12h00 / 13h30 à 17h30 - accès libre*
- *Jeudi : 8h30 à 12h00 - accès libre*
- *Vendredi : 8h30 à 12h00 - accès libre / 13h30 à 16h30 - sur rdv*

Premier Centre Communal d'Action Sociale intégré dans une certification, il anime une action de prévention générale et développe différentes missions légales ou facultatives : aides et accompagnement des personnes âgées, aides aux personnes handicapées, aux familles modestes ou en difficulté, lutte contre toutes les formes d'exclusions, diverses prestations...

Démarches et formulaires à disposition sur l'Espace Citoyen du site internet de la Ville.

Un acteur social

Le Centre Communal d'Action Sociale est un établissement public qui exerce sa mission en liaison étroite avec différentes institutions (Conseil Départemental, CAFY, Préfecture, Territoire d'Action Départementale de Saint-Quentin...) et le champ associatif.

Beaucoup plus qu'un organe administratif, le CCAS est un lieu d'accueil, d'écoute, de conseil et d'orientation. Il accompagne plus particulièrement les séniors à travers les animations proposées par l'espace Jacqueline Auriol ou son service de maintien à domicile.

Fonctionnement et organisation

Le fonctionnement et l'organisation du Centre Communal d'Action Sociale sont régis par les articles L123-4 à L123-9 du Code de l'Action Sociale et des Familles, eux-mêmes explicités par les décrets n° 95-562 du 6 mai 1995 et n° 2000-6 du 4 janvier 2000, ainsi que par un règlement intérieur. Le Maire de la commune préside le CCAS, dont le Conseil d'Administration se compose d'élus locaux désignés par le Conseil Municipal et de membres issus de la société civile. Parmi les membres nommés, la loi prescrit une représentation de quatre catégories d'associations : personnes âgées et retraités, personnes handicapées, familiales et les associations œuvrant dans le secteur de l'insertion et de la lutte contre l'exclusion.

La Ville et le CCAS sont rattachés au secteur d'action sociale dénommé « Territoire d'Action Départementale de Saint-Quentin, secteur de Plaisir /Les Clayes-sous-Bois / Villepreux ».

Aides légales

Le Centre Communal d'Action Sociale participe à l'instruction des demandes d'aide sociale dans les conditions fixées par voie réglementaire. Il transmet les demandes dont l'instruction incombe à une autre autorité.

Personne âgée	Personne handicapée
	Allocation compensatrice (renouvellement)
L'aide à domicile	
La prise en charge de vos repas en foyer restaurant	
La prise en charge de vos frais d'hébergement	
	Prise en charge des frais de suivi ou d'accueil de jour

Dossier M.D.P.H. (Maison Départementale des Personnes Handicapées)

Ce document vous permet de formuler vos attentes et vos besoins en lien avec votre situation d'handicap ou celle de votre enfant. Notice et dossier à télécharger sur l'Espace Citoyens, ou à retirer dans différents services municipaux (accueil de la mairie, CCAS, Argos et Espace Jacqueline Auriol).

Allocation de solidarité aux Personnes âgées (ASPA)

Pour les personnes relevant d'une caisse de retraite, cette allocation est une prestation sociale et constitue un montant minimum de pension de vieillesse, accordée sous critères d'attribution, aux personnes qui n'ont pas suffisamment cotisé à un régime de retraite.

Pour les personnes âgées ne relevant pas du système d'assurance vieillesse français, le dossier de demande diffère et sera traité par le Service de l'Allocation de Solidarité aux personnes âgées (ASPA). Dans les deux cas, s'adresser au CCAS

Revenu de solidarité active (RSA)

Le RSA est destiné à assurer un minimum de revenu aux personnes sans ressources ou disposant de faibles ressources. Pour instruire une demande de RSA, le demandeur doit obligatoirement être orienté vers un travailleur social de la plateforme RSA : Conseil Départemental des Yvelines

Plateforme RSA Territoire Saint-Quentin-en-Yvelines - ☎ **01 39 38 21 13**

Depuis le 1^{er} janvier 2016, la prime d'activité remplace le RSA activité et la prime pour l'emploi. Vous pouvez demander le RSA si vous êtes âgé d'au moins 25 ans et que vous résidez en France de manière stable et effective. Les parents isolés de moins de 25 ans sont également éligibles. Vous pouvez tester votre éligibilité en ligne : www.service-public.fr, www.caf.fr ou www.msa.fr. En cas d'éligibilité, vous pouvez adresser votre dossier à votre Caisse d'Allocations Familiales, à votre Caisse Mutuelle Agricole, ou au Territoire d'Action Départementale de Saint-Quentin, secteur de Plaisir / Les Clayes-sous-Bois / Villepreux»

Domiciliation personnes sans domicile stable

La procédure de domiciliation permet aux personnes Sans Domicile Stable (SDS) d'avoir une adresse administrative pour faire valoir leurs droits civils, civiques et sociaux. Cette notion désigne toute personne qui ne dispose pas d'une adresse lui permettant d'y recevoir et d'y consulter son courrier de façon constante. Le CCAS ne peut refuser l'élection de domicile des personnes SDS qui en font la demande que si ces dernières ne présentent aucun lien avec la commune.

Cette demande ne concerne pas les gens du voyage.

Le dossier, dûment complété, est à déposer au CCAS qui procédera au contrôle et à l'enregistrement de votre demande.

Médaille du travail

La Médaille d'honneur du travail est destinée à récompenser l'ancienneté des services effectués par toute personne salariée répondant à certains critères. Les dates butoirs sont à respecter impérativement. Le dossier, dûment complété, est à déposer au CCAS pour transmission en préfecture.

Médaille de la famille

Cette médaille est décernée aux mères et pères de famille qui, par leurs soins attentifs et leur dévouement, ont fait un effort constant pour élever dignement leurs enfants (minimum 4) dans les meilleures conditions matérielles et morales (article D215-7 du Code de l'action sociale et des familles).

Sous critères d'attribution, en lien avec l'UDAF des Yvelines, se renseigner auprès du CCAS.

Noces d'or et de diamant

Si vous êtes mariés depuis 50 ans, 60 ans ou plus, le CCAS vous propose d'organiser une cérémonie à cette occasion en salle des mariages et en présence d'un élu.

Aide à la restauration scolaire

Tarif préférentiel du coût du repas de la cantine aux enfants scolarisés en école maternelle ou élémentaire.

Carte d'abonnement « Places de ciné »

Carte permettant aux familles de se rendre, toute l'année, au cinéma de l'Espace Philippe Noiret.

Billet spectacles

Un ticket contremarque par personne, permettant de se rendre, toute l'année, aux spectacles de la saison culturelle proposés par l'Espace Philippe Noiret.

Chéquier Pass-Sport et Culture

Chèques permettant aux familles d'accéder à une activité sportive et/ou culturelle, au sein d'associations et services municipaux inscrits dans le dispositif.

Chéquier de Noël

Chèques permettant aux familles de contribuer à l'achat de cadeaux, pour leurs enfants mineurs.



Tickets de service alimentaires

Tickets de service alimentaires pour des personnes en situation de précarité sociale. Attention : la demande est obligatoirement effectuée auprès d'une assistante sociale du Territoire d'Action Départementale de Saint-Quentin, secteur de Plaisir /Les Clayes-sous-Bois / Villepreux au numéro Allô Solidarités ☎ **01 30 836 836**.

Épicerie sociale « La Passerelle »

L'épicerie sociale s'adresse aux Clétiens rencontrant des difficultés financières et/ou un accident de parcours de vie.

Des produits alimentaires et d'hygiène sont proposés à moindre coût ; le prix à payer représente 10, 20 ou 30 %, selon le quotient.

Pour bénéficier, de cette aide alimentaire, l'usager devra se mettre en relation avec une assistante sociale du Territoire d'Action Départementale de Saint-Quentin, secteur de Plaisir /Les Clayes-sous-Bois / Villepreux au numéro Allô Solidarités ☎ **01 30 836 836**. Cette dernière évaluera la situation du demandeur et établira un projet d'accompagnement personnalisé, en lien avec le CCAS.

Micro-crédit

En partenariat avec Créa-Sol, des prêts de 300 € à 5000 €, sous conditions de critères, remboursables en 6 à 48 mois, destinés au financement de projets personnels qui doivent permettre à l'emprunteur une réinsertion sociale ou professionnelle. Le taux d'intérêt est de 4,9 %, plus une contribution de solidarité de 3 % du capital emprunté. Le taux d'intérêt est intégralement remboursé par le CCAS si le bénéficiaire a honoré ses échéances de remboursement. Dossier micro-crédit et liste de pièces justificatives à retirer auprès du CCAS où à télécharger sur l'Espace Citoyens du site de la Ville. Le dossier, dûment complété, est à déposer au CCAS qui programmera un rendez-vous avec le travailleur social du CCAS.

Logement social

Pour procéder à l'enregistrement d'une demande de logement social, qui est gérée dorénavant au niveau régional et non plus départemental, vous avez la possibilité :

- De retirer le formulaire ainsi que la notice explicative à l'accueil du CCAS ou de L'Argos (mairie annexe)
- De les télécharger sur l'Espace Citoyens

Le dossier, dûment complété, est à déposer au CCAS qui procèdera au contrôle et à l'enregistrement de votre demande.

Toute personne qui a effectué une demande de logement et qui est concernée par les situations énumérées sur son attestation d'enregistrement, peut saisir la commission de médiation afin d'exercer un recours devant le tribunal administratif au titre du Droit au Logement Opposable.

- Recours pour une offre de logement, dénommé DALO :
Notice et dossier à télécharger sur l'Espace Citoyens ou bien à retirer auprès du CCAS.
- Recours pour une offre dans une structure d'hébergement, dénommé DAHO :
Notice et dossier à télécharger sur l'Espace Citoyens ou bien à retirer auprès du CCAS. Les deux recours sont à retourner à l'adresse de la commission indiquée sur l'attestation d'enregistrement du demandeur.

Maintien à domicile

Le CCAS propose aux seniors et aux personnes de moins de 60 ans, handicapées ou momentanément handicapées, et après évaluation au domicile, la possibilité de bénéficier d'une aide à domicile.

Le CCAS instruit la demande d'aide au maintien à domicile pour les usagers dépendant de l'Allocation Personnalisée d'Autonomie (APA). Le dossier d'APA dûment complété est à retirer et à déposer au CCAS qui procèdera au contrôle et à son envoi au Conseil Départemental des Yvelines. Des dossiers CNAV sont à votre disposition au CCAS. Pour tout autre régime de retraite, contacter le CCAS qui vous accompagnera dans la démarche.

Les tarifs varient en fonction de vos ressources (avis d'imposition N-1).

• PORTAGE DE REPAS À DOMICILE

Le CCAS propose, à l'appui d'un certificat médical, à toute personne âgée de 65 ans et plus, le portage de repas à domicile. Cette prestation est étendue aux personnes titulaires de l'Allocation Adulte Handicapé. Les tarifs varient en fonction des ressources (avis d'imposition N-1).

• TÉLÉASSISTANCE

Le CCAS propose, en partenariat avec le Conseil Départemental et la société Vitaris, la téléassistance à toute personne :

- âgée de 60 ans et plus,
- handicapée titulaire de la carte d'invalidité (minimum 80%), souffrant de déficience motrice et/ou respiratoire majeure,
- sortant d'un séjour hospitalier, de pouvoir être reliée à une centrale d'écoute qui intervient sur simple pression d'un bouton, soit en établissant un contact vocal, soit en faisant intervenir, si besoin, le médecin, la famille et/ou les services de secours.

Un dépositaire de clés est indispensable. Un tarif unique mensuel.

Le formulaire dûment complété est à déposer au CCAS qui procèdera à l'instruction pour la société Vitaris.

Transport seniors

Le CCAS propose aux seniors et aux personnes à mobilité réduite un service d'accompagnement en minibus intra-muros et extra-muros sur accord de la hiérarchie, qui permet en priorité :

- d'effectuer des démarches liées à la santé
- de se rendre au marché et chez les commerçants pour des achats alimentaires,

Si les places disponibles le permettent

- de se rendre sur les lieux d'activités proposées par le CCAS,
- de se restaurer à l'Espace des Docteurs Lion.



Pour toute demande, le bénéficiaire doit contacter le chauffeur du minibus au ☎ **06 82 26 98 45**, qui, en fonction du planning général et suivant les disponibilités, prendra en compte la demande.

Restauration à l'Espace des Docteurs Lion

A partir de 60 ans, vous pouvez vous restaurer à l'Espace des Docteurs Lion. Renseignements au ☎ **01 30 55 60 13**.

Carte de transport Améthyste

Financé par le conseil départemental des Yvelines, ce titre de transport dénommé Améthyste-Navigo vous permet de vous déplacer sur tous les modes de transport d'Ile-de-France. Plus moderne, il est disponible uniquement sur un pass Navigo (mois-semaine).

Inscription registre plan canicule - Plan grand froid - Plan pandémie

-La loi prévoit la mise en place d'un dispositif de veille sanitaire et d'alerte en cas de canicule, de grand froid ou d'épidémie pour les personnes âgées ou handicapées. La personne qui le souhaite transmet ses coordonnées au CCAS. Une tierce personne (tuteur, entourage) peut également inscrire une personne sur le registre. La personne inscrite recevra un courrier pour l'en informer. Ce registre permettra de faciliter une intervention ciblée des services sanitaires et sociaux en cas de déclenchement du plan d'alerte et d'urgence par la Préfecture des Yvelines.

Pour s'inscrire sur ce registre, il suffit de contacter le CCAS ou remplir le formulaire disponible.

Dispositif YES PLUS

Le CCAS a intégré le dispositif YES PLUS (Yvelines Etudiants Seniors) en collaboration avec le Pôle Autonomie Territorial Saint-Quentin-en-Yvelines.

Ce dispositif, piloté par le CCAS, permet aux personnes âgées et/ou handicapées les plus isolées de bénéficier de visites d'étudiants ou de demandeurs d'emploi (une fois ou plusieurs fois par semaine), d'être régulièrement contactées et de participer à des sorties ou après-midi festifs durant la période d'avril à août.

Animation Seniors

L'animation seniors est un service proposé par le Centre Communal d'Action Sociale (CCAS).

Ses objectifs sont les suivants :

- Favoriser l'information, la prévention, l'activité et la participation des seniors,
- Prévenir la perte d'autonomie et lutter contre toutes formes d'isolement,
- Favoriser le lien social entre les habitants de toutes générations,
- Favoriser l'inclusion numérique ou réduire la fracture numérique
- Participer à la vie de la cité

Afin de répondre à ces objectifs, la municipalité a inauguré en mars 2017, l'**Espace Jacqueline Auriol**.

Cette structure municipale de proximité, gérée par le CCAS, est un lieu ressources destiné aux séniors, c'est à dire à toutes personnes de plus de 60 ans. Au travers de ses missions d'accueil, d'information, d'orientation et d'animation, il a, notamment, vocation à lutter contre l'isolement et à offrir des temps de rencontres, d'échanges et de partage.



Par la suite, vous recevrez, régulièrement, le programme des activités diversifiées et innovantes proposées, sous forme :

- **D'ateliers** (magie, broderie, art floral, informatique et internet, soins du visage...) au sein de l'espace Jacqueline Auriol ou dans d'autres équipements municipaux (aquagym, pas de danse, gym adaptée, relaxation...).
- **De rendez-vous ponctuels ou d'événements** (thé dansant, loto, chantons ensemble, Ciné « thé ou café », concerts... , banquet et colis de Noel pour les plus 65 ans)
- **De conférences**
(Prévention : sécurité, santé et bien-être)
- **De sorties** : voyages adaptés, journées promenade (+70 ans), sorties découverte, matinées spectacle ou soirées culturelles
- **De moments de partage** (café de l'amitié, cuisine et pâtisserie, dîner-spectacle, bouquin'âge, groupe de parole...)
- **De rencontres intergénérationnelles** en lien avec les jeunes du Cap'Ados, les enfants des centres de loisirs ou encore la chorale de l'école Victor Hugo...

DÉMARCHE D'INSCRIPTION

Vous souhaitez être informés des activités proposées en recevant le programme d'animations trimestriel, venir partager un moment au sein de l'Espace Auriol ou vous inscrire aux activités alors nous vous invitons à vous inscrire auprès de l'équipe d'animation de l'Espace Jacqueline Auriol. Depuis le 1^{er} septembre 2019, une adhésion individuelle de 11 € pour les clétiens et de 20 € pour les hors commune a été mise en place. Attention, que vous soyez clétien, ou non, cette adhésion est obligatoire et ne vous garantit en rien la possibilité de participer aux activités, ces dernières étant toujours liées à un nombre de places limité.

Sur place, au-delà des temps d'activités formels, les seniors pourront bénéficier :

• **D'UN ACCUEIL PERSONNALISÉ**

- Un espace d'accueil convivial
- Une aide administrative
- Un @ccès « libre service » à deux postes informatiques connectés en wifi
- Un café de l'amitié tous les jeudis matin

• **D'UN ESPACE DOCUMENTAIRE**

- Une documentation thématique (santé, droits, culture,...)
- Un accès à l'actualité locale au travers des publications municipales (Expression, saison culturelle, guide pratique, programme cinéma), intercommunales (SQY mag) et associatives.

• **D'UN ESPACE INFORMATION**

Sous forme de rencontres collectives (conférences, réunions d'informations, café entr'aïdants...) animées par un réseau de professionnels (PRIF, IPS...).



Espace Jacqueline Auriol

2 bis Allée Henri Langlois

☎ 01 30 49 61 12

espace.j.auriol@lesclayessousbois.fr

www.lesclayessousbois.fr

Horaires d'ouverture :

- Lundi, mardi, mercredi et vendredi de 13h30 à 17h
- Jeudi de 8h30 à 12h et de 13h30 à 17h

L'ESPACE SOCIAL LE SÉMAPHORE

Le Sémaphore

6, mail des écoliers - 78340 Les Clayes-sous-Bois

☎01 30 79 39 55

semaphore@lesclayessousbois.fr

Horaires d'ouverture :

- Hors vacances scolaires : le lundi de 14h à 19h ; du mardi au vendredi de 9h à 12h et de 14h à 18h.
- Pendant les vacances scolaires : du lundi au vendredi de 9h à 12h et de 14h à 18h



Tarifs d'adhésion :

NOUVEAU : Le Sémaphore ouvre l'ensemble de ses activités à tous les habitants : famille seule sans enfant, familles monoparentales, familles homoparentales, familles nucléaires et familles élargies (comprenant grands parents, oncle, tante...)

Adhésion annuelle par foyer (personne seule, famille ou couple) : 11 € à l'année pour les clétiens / 20 € à l'année pour les non clétiens

(2 adultes maximum + enfants ou petits-enfants avec décharge de responsabilité des parents)

Les sorties sont calculées sur le prix de la billetterie et le coût des transport, variant de 2 € à 21 € par personne clétienne, variant de 3 € à 31.50 € par personne non clétienne. Le tarif pour le séjour estival varie en fonction de la destination et des activités proposées par les habitants.

DES PROFESSIONNELS DE L'IMMOBILIER À VOTRE SERVICE



TEL : 01 34 62 32 05
www.agencedesclayes.fr

**LES CLAYES
VILLEPREUX
PLAISIR
& LES ENVIRONS**



TEL : 01 85 76 20 20
www.alliance-immo-78.fr

« DES MILLIERS DE CLIENTS SATISFAITS ; POURQUOI PAS VOUS ? »

Elisabeth coiffure

Horaires :

Mardi et jeudi de 9h à 12h et de 14h à 19h

Mercredi de 9h à 12h et de 14h30 à 19h

Vendredi de 8h30 à 19h

Samedi de 8h30 à 18h

8 Avenue du Bois • 78340 **LES CLAYES SOUS BOIS**
& 01 30 55 20 74  Elisabeth Coiffure  @ElisabethCoiffure78

Plomberie - Chauffage - Dépannage - Entretien

POMPE A CHALEUR

GAZ & FUEL

SALLE DE BAIN

CLIMATISATION

VENTILATION

RGE



RGE



RGE



SEE ALAIN **LAVABRE**

01.30.56.10.50

www.seelavabrealain.com

seelavabrealain@wanadoo.fr



Salle de Bains
Ergonomique
PMR

Le Sémaphore est un lieu d'animation de la vie locale, ouvert à tous les Clétiens, qui a pour vocation de :

- Développer un espace de vie intergénérationnel et familial
- Offrir des activités et services de qualité encadrés par une équipe de professionnels
- Soutenir les initiatives locales et les projets des habitants
- Développer une dynamique de travail avec les acteurs locaux
- Offrir conseils et orientations en fonction des besoins identifiés et exprimés.

• LE SÉMAPHORE VOUS PROPOSE PLUSIEURS SERVICES DE PROXIMITÉ :

Des activités et des animations pour les adhérents du Sémaphore (atelier manuel, atelier jardinage), des espaces de convivialité (Pause-Café, ateliers bien-être, Point Rencontre Femmes avec des rencontres intergénérationnelles et amicales), des sorties culturelles et ludiques (musées, parcs, pêche, films, expositions...), un départ en vacances en groupe, des sorties à la journée, à la mer,

... et spécifiquement : ateliers en famille tous les mercredis matin et/ou après-midi (hors vacances) et pendant les périodes de vacances scolaires (activités manuelles, sportives, musicales, ...), des actions de prévention sur les questions d'éducation, ... Venez rejoindre l'équipe du Sémaphore et nous proposer vos idées !

L'organisation de manifestations pendant l'été : la Fête de l'été (journée festive thématique organisée au début de l'été avec au programme intervenants, acteurs locaux, activités, jeux, cocktail et concert en soirée) et les animations de rue de l'été (plusieurs journées festives itinérantes sur la ville avec multiples activités, barbecues partagés, film sur écran géant ou spectacle vivant).

Un lieu d'échanges participatif pour les habitants et adhérents avec des soirées rencontre (Comité d'usagers), l'élection de représentants participants au fonctionnement des activités et projets de la structure (Comité Ressources). Toute initiative est bonne ! Alors si vous souhaitez devenir bénévole pour animer un savoir-faire (sport, gym, cours de dessin...), venez nous rejoindre !

Un accompagnement individuel et collectif pour tout public : espace informatique, permanences de professionnels sur la santé, permanence écrivain public et **des rdv individualisés réalisés par les animateurs du pôle 16-25 ans et du pôle familles.**



Nettoyage et services associés

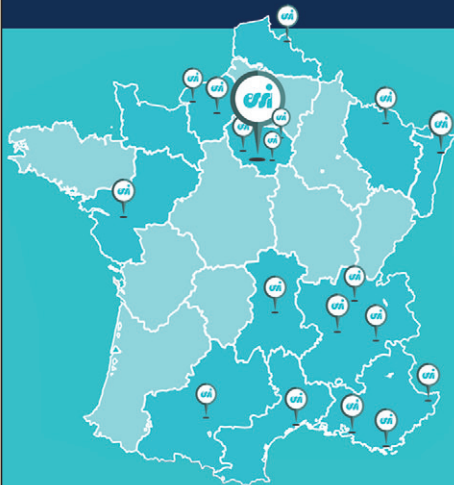

ESSI Turquoise
92100 Boulogne Billancourt

Devis Gratuit **01 46 10 34 80** www.groupe-essi.com



DISTRI CERAM
Carrelage & Sanitaire

10, Avenue du Président Kennedy • 78340 Les Clayes sous Bois
☎ **09 73 88 23 01** • districeram78@gmail.com
www.distribceram.fr



7

th
cinéma
âtre

CULTURE ET LOISIRS

VIE CULTURELLE..... 90

SPORT 92

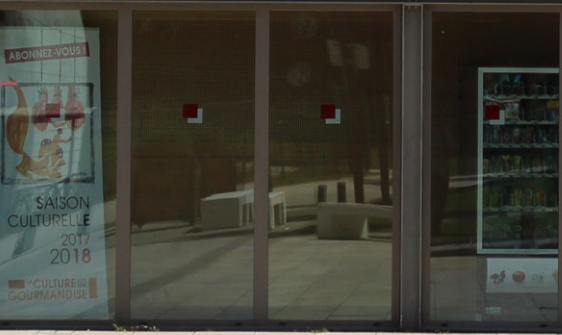

VIE CULTURELLE

Espace Philippe Noiret

Cinéma et spectacle vivant,
expositions et événements municipaux.

Place Charles de Gaulle
78340 Les Clayes-sous-Bois

☎ **01 30 79 38 96**

espacenoiret@lesclayessousbois.fr

Facebook Espace Philippe Noiret

Horaires (hors vacances scolaires) :

- Lundi, mardi, jeudi, vendredi
et dimanche : 13h30 - 22h30
- Mercredi et samedi : 9h - 22h30

Horaires (vacances scolaires) :

- Du lundi au jeudi : 13h30 - 17h30 / 20h - 22h30
- Du vendredi au dimanche : 13h30 - 22h30

Inauguré en 2009, l'Espace Philippe Noiret de la ville des Clayes-sous-Bois propose une programmation cinéma accompagnée par des actions culturelles : ciné-débats, ciné-goûters, avant-premières, École et Cinéma, Lycéens et apprentis au cinéma, Collège au cinéma, conférences ALTAIR ...

Respectivement de 247 et 59 places, les deux salles de projection accueillent chaque année plus de 70 000 spectateurs.

Afin de satisfaire le plus grand nombre, la programmation se veut éclectique : films étrangers en VO, films jeune public, blockbusters et films « Art et essai » festival « Play it again », le festival de courts-métrages « Les Clayes du cinéma » et le festival « Ciné Junior ».

La Ville propose également une saison culturelle pluridisciplinaire, théâtre, concert, humour, cirque, danse, spectacles de découverte et en direction des scolaires. Un programme permanent d'expositions accompagne le projet culturel, tout au long de la saison.

L'Espace Philippe Noiret vous invite à venir partager des émotions, à venir vous divertir et découvrir des spectacles professionnels de qualité.

Le bâtiment est accessible aux personnes à mobilité réduite et nos salles disposent de places réservées spécifiques. Elles sont équipées d'une boucle auditive, permettant aux personnes appareillées de recevoir directement le son du film.



+ INFOS

www.lesclayessousbois.fr

Retrouvez sur le site de la ville le programme annuel de la saison culturelle, le programme bi-hebdomadaire du cinéma ainsi que les bandes-annonces et les extraits des spectacles.

Médiathèque intercommunale Jacques Prévert - SQY

3, allée Henri Langlois
78340 Les Clayes-sous-Bois

☎ **01 30 96 96 20**

mediatheque-prevert@sqy.fr

Horaires :

- Mardi : 15h-19h
- Mercredi : 10h-12h / 14h-18h
- Samedi : 10h-12h / 14h-18h

Pendant les vacances scolaires (hors été) :

- Mardi : 15h-19h
- Mercredi : 10h-12h / 14h-18h
- Samedi : 14h-18h

Pendant les vacances d'été :

- Mardi : 14h-18h
- Mercredi : 10h-12h / 14h-18h
- vendredi : 15h-18h



La médiathèque regroupe en son sein plus de 33 000 ouvrages, romans, biographies, bandes-dessinées, livres CD, livres en gros caractères... Plus de 60 revues sont également à disposition, des quotidiens aux mensuels, en passant par les hebdomadaires.

+ INFOS

www.lesclayessousbois.fr

Lieu de détente, de lecture, de recherche documentaire, la médiathèque Jacques Prévert est ouverte à tous, dans un cadre agréable, celui du Parc de Diane. Afin de valoriser le patrimoine historique des Communs du château qui accueille cette médiathèque, la Ville a fait réaliser une nouvelle salle de lecture au rez-de-chaussée, ouverte et lumineuse, inaugurée en 2014.



SPORT

Service des sports

Hôtel de Ville – Place Charles de Gaulle
78340 Les Clayes-sous-Bois

☎ 01 30 79 38 94

sports@lesclayessousbois.fr

Horaires d'ouverture du secrétariat :

- Lundi de 14h à 20h
- Du mardi au jeudi de 8h30 à 12h
et de 13h30 à 17h30
- Vendredi de 8h30 à 12h et de 13h30 à 16h30

Horaires d'ouverture des équipements :

Les équipements sportifs sont ouverts, en période scolaire, de 8h à 22h30 en semaine et le week-end en fonction du planning des activités et compétitions, consultable sur le site internet de la Ville.

Durant les vacances scolaires, les équipements sont ouverts en fonction des demandes des associations et services municipaux.

Les équipements sportifs

• ESPACE SPORTIF THIERRY GILARDI

Ruelle Matthieu - Accessibilité PMR

Inauguré en 2011 l'Espace sportif Thierry Gilardi comprend une grande salle multisports (avec une tribune de 100 places), un dojo et une salle de gymnastique.

• GYMNASSE DORINE BOURNETON

Impasse Anne Frank - Accessibilité PMR

☎ 01 30 79 38 94

Il comprend une grande salle multisports (avec une tribune de 440 places), deux salles de réunion et un espace bar.



+ INFOS

L'accès des gymnases et stade municipaux est réservé aux associations, aux groupes d'élèves des établissements scolaires et aux activités des services municipaux.



• **STADE ET TERRAIN**

Rue Pablo Neruda

• **STADE JEAN-FRANCOIS BELTRAMINI**

Baptisé en 2016 du nom d'un ancien joueur professionnel de football et clétien, il est réservé aux associations, aux groupes d'élèves des établissements scolaires et aux activités des services municipaux, il comporte une pelouse (dite terrain d'honneur, homologuée pour les compétitions de football), une piste d'athlétisme en synthétique de 6 couloirs, avec aires de sauts et de lancers, et une tribune couverte.



• **TERRAIN DOMINIQUE ROCHETEAU**

Parrainé par l'ancien joueur de football de Saint-Etienne, le terrain Dominique Rocheteau a été inauguré en octobre 2012. C'est un terrain en fibres synthétiques doté d'un éclairage permettant le déroulement des entrainements en soirée. Il est homologué pour accueillir les compétitions de football. Il est laissé en libre accès quand il n'est pas utilisé par les scolaires et les associations.

• **MAISON DES SPORTS**

Dans l'enceinte du stade sportif, la maison des sports accueille les vestiaires du terrain Dominique Rocheteau et du stade Jean-François Beltramini, une salle de réunion, un espace bar et les locaux de l'Union Sportive Municipale des Clays-sous-Bois (USMC).

• **TERRAINS DE TENNIS**

Rue Jacques Duclos

Le site regroupe, suite aux travaux de rénovation terminés en 2020, plusieurs terrains de tennis et padel réservés aux adhérents du Tennis Club des Clays (TCC) :

- 4 courts couverts
- 1 court extérieur non éclairé
- 2 courts de padel couverts

Un terrain de tennis, au Parc de Diane, est ouvert à tous en accès libre.





• PARC JEAN CARILLON

Le Parc Jean Carillon comprend plusieurs équipements sportifs :

- Un rocher d'escalade, complètement modifié dans le cadre des travaux du printemps 2017
- Une aire de jeux pour enfants (6 ans et plus) aménagée dans le cadre des travaux du printemps 2017
- Des terrains de pétanque et boules lyonnaises (réservés aux activités des sections pétanques et boules lyonnaises de l'USMC)
- Un terrain de football à 7 éclairé
- Un terrain de pétanque ouvert à tous (situé en face de la cafétéria)
- Des locaux réservés aux associations (cafétéria, locaux cyclisme, locaux boules lyonnaises, locaux pétanque, vestiaires et sanitaires communs)
- Une piste de BMX homologuée pour des compétitions de niveau régional créée dans le cadre des travaux du printemps 2017.



• TERRAINS ET PLATEAUX DE SPORT

Un plateau d'EPS ouvert à tous en dehors des heures scolaires à côté du gymnase Maurice Baquet

- Deux espaces multisports allée de la gare et Prairie Janine Thomas.
- Deux espaces de pétanque ouverts à tous, square Marie Guérin et devant le stade Jean-François Beltramini
- Une salle des sports qui accueille différentes activités dont la gymnastique volontaire, la danse... (Rue des Treize Arpents)
- Une piste de skate située dans la Prairie Janine Thomas.



Piscine intercommunale Salvador Allendé - SQY

Rue Pablo Neruda
☎ 01 30 55 14 08

Horaires d'ouverture au Public et tarifs sur
[www.saint-quentin-en-yvelines.fr/fr/
piscine-allende](http://www.saint-quentin-en-yvelines.fr/fr/piscine-allende)

**La piscine intercommunale
Salvador Allendé comprend :**

- Un bassin de 25 m x 15 m
- Un bassin de 12,5 m x 12,5 m
- Une pataugeoire
- Deux saunas

Activités : accueil des scolaires, créneaux clubs
de natation, bébés-nageurs, aquagym...

LES GRANDS RENDEZ-VOUS SPORTIFS DES CLAYES

Tout au long de l'année, de nombreuses manifestations sportives ont lieu aux Clayes-sous-Bois. Portées et organisées par les associations, avec le soutien de la Ville, elles permettent à la commune de vivre au rythme de ces grands événements sportifs locaux. Tout au long de l'année, de nombreux clétiens sont ainsi participants ou spectateurs aux compétitions des sports collectifs les week-ends et plus ponctuellement à des manifestations tels que les compétitions et galas de gymnastique artistique ou rythmique ou encore le Trail'Oween pour les amateurs de course à pied.

Ces événements, qui sont autant de grands rendez-vous pour tous les amateurs de sport, sont rendus possibles grâce à l'implication des bénévoles et des responsables et adhérents associatifs.



LES CLAYES IMMOBILIER

TOUTES TRANSACTIONS IMMOBILIÈRES

Agence créée en 1989 - Frédéric BESNARD

Tél. : 01 30 79 27 27

www.lesclayesimmo.com

18 Bis Avenue Jules Ferry • 78340 Les Clayes-sous-Bois



ELECTROMENAGER SERVICES

Dépannage Toutes Marques
78340 LES CLAYES SOUS BOIS

Tel. 06 76 72 49 06

30 ans
d'expérience



Réno team

Entreprise Générale du Bâtiment

COUVERTURE - ZINGUERIE
POSEUR VELUX CONSEIL
RAVALEMENT - PEINTURE
ISOLATION - TRAITEMENT

Suivez-nous sur :



www.renoteam.fr

mail : **renoteam@live.fr**

Show-Room : 8^{Ter}, Avenue de Touraine - 78450 VILLEPREUX



Bureau : 6 rue Paul Cezanne - 78370 PLAISIR

Port. 06 60 25 95 37 Fixe 01 30 54 22 42



8

VIE ÉCONOMIQUE

SERVICE DÉVELOPPEMENT
ÉCONOMIQUE 98

LE MARCHÉ COMMUNAL 99

L'ANNUAIRE
DES ENTREPRISES
ET COMMERCE 100



DIRECTION DU DÉVELOPPEMENT ÉCONOMIQUE

Hôtel de Ville - Place Charles de Gaulle - 78340 Les Clayes-sous-Bois

☎ 01 30 79 38 85 -E.mail : vieeco@lesclayessousbois.fr

La direction du Développement économique a notamment pour vocation l'accueil et l'information des entreprises, commerçants et artisans. Il est notamment utile de le contacter dans les cas suivants :

- Vous créez une entreprise ou un commerce
- Vous reprenez un local existant
- Vous avez des locaux à vendre ou à louer
- Vous créez un syndicat professionnel

Les zones commerciales

Les commerces de proximité, situés dans tous les quartiers de la ville et plus particulièrement sur l'avenue Maurice Jouet, l'avenue Jules Ferry, l'avenue de Villepreux et la place Nelson Mandela, constituent une richesse pour la commune. Ces enseignes, diversifiées et complémentaires des grandes zones d'activités commerciales, représentent un moteur important du lien social et de la vie locale.

Plusieurs espaces commerciaux se sont développés aux Clayes-sous-Bois ces dernières années, fruits de la volonté municipale de profiter de l'attractivité économique du territoire. Alpha Park, One Nation Paris, la Vallée des Entrepreneurs : autant de zones commerciales qui permettent notamment aux Clétiens de disposer de nombreux produits et services de proximité.

Heures d'ouverture :

- *Lundi : 14h00 à 20h00*
- *Mardi : Fermé*
- *Mercredi : 8h30 à 12h00 - 13h30 à 17h30*
- *Jeudi : Fermé*
- *Vendredi : 8h30 à 12h00 - 13h30 à 16h30*
- *Samedi : Fermé*



Les zones d'activité

Les Clayes-sous-Bois compte également un grand nombre de zones d'activités où fleurissent les entreprises, sources d'emplois et de dynamisme pour la ville :

- Zone Industrielle des Dames
- Zone du Gros Caillou
- Zone du Chêne Sorcier
- Zone de l'Aqueduc
- Zone du Puits à Loup



LE MARCHÉ COMMUNAL

Le marché des Clays-sous-Bois, dont la qualité et la diversité sont unanimement reconnus, regroupe environ 50 professionnels (Abonnés et volants). Il est ouvert le jeudi et le dimanche de 8h à 13h30.

Des animations, organisées par le délégataire du service public, la société MANDON SOMAREP, avec le concours de la ville ont également lieu tout au long de l'année : tombola, Noël, Fête des Mères...

+ INFOS

L'accès du marché est interdit aux animaux, notamment aux chiens, même tenus en laisse, à l'exception des chiens guides.



LE SAVIEZ-VOUS ?

Les Clays comptent de nombreuses entreprises à la pointe de leur domaine. Parmi celles-ci, citons notamment Atos, l'une des plus grandes entreprises mondiales de services du numérique, Permaswage, leader mondial de systèmes de raccords pour l'aéronautique, ou encore ATEQ, qui produit des appareillages de pointe pour les secteurs de l'automobile, de l'aviation et de l'aérospatiale.

L'ANNUAIRE DES ENTREPRISES ET COMMERCES

Vous trouverez ci-dessous l'annuaire des entreprises et commerces des Clayes-sous-Bois, listés par domaines d'activité.

Votre entreprise ou commerce n'apparaît pas dans cette liste ?

Contactez-nous par courriel à l'adresse journaliste@lesclayessousbois.fr afin que nous procédions à l'actualisation de l'annuaire municipal.

Agences immobilières

- **A.D.I. Promotion immobilière** : 8 rue Henri Prou - 01 30 80 50 90
- **Agence des Clayes** : 1ter, avenue Maurice Jouet - 01 34 62 32 05
- **Cab-Immo** (*Syndic de copropriété et Gestion locative*) : 6 impasse de la Ferme - 07 83 74 67 44
- **Capifrance - Aurélien Duvet** : Aurélien.duvet@capifrance.fr - 06 27 56 27 97
- **CITI immobilier** : 19 Avenue Jules Ferr - citiiimmo@yahoo.fr
- **Gestion Plus** : 35-39 avenue Jules Ferry - 01 30 55 22 00
- **Grenet immobilier** : 10 allée du Télégraphe - 06 46 89 49 46
- **ISIS la résidence** : 25 avenue Jules Ferry - 01 71 49 70 80
- **Les Clayes Immobilier** : 18 bis, rue Jules Ferry - 01 30 79 27 27
- **R & B** : 48 avenue Maurice Jouet - 01 30 07 56 87
- **Rivière & Drouet** : 1 bis, avenue Maurice Jouet - 01 34 62 20 83
- **Stéphane Plaza Immobilier** : 10 avenue Maurice Jouet - 01 84 61 00 60

Alimentation générale - Epicerie

- **Aldi** : 28, rue Jacques Duclos
- **Casino shop** : Avenue Jules Ferry - 01 30 66 38 69
- **Gopiari SARL** (*Alimentation exotique*) : 12 avenue de Villepreux
- **Grand Frais** : 4 rue Lucie Aubrac - 01 30 54 11 55
- **Natureo** (*Vente de produits bio*) : Alpha Park - 80 avenue Henri Barbusse - 01 30 96 69 03
- **Petit Casino** : 13 Place Nelson Mandela - 01 30 81 94 21
- **Proxi Super** : Chemin des Vignes - 08 99 86 80 21
- **Rapid'Market** : 9 avenue de Villepreux - 01 30 62 73 52

Animaux

- **Animousse** (*Toiletage - Animaux*) : 2 avenue Pasteur - 01 30 54 19 33
- **Laeticanis** (*Éducateur canin*) : Elio Canale Parola - 06 95 04 96 33
elio@laeticanis.com - www.laeticanis.com
- **La Tribu de Marion** (*Services pour les animaux*) : 06 61 81 23 40 - contact@latribudemarion.fr
www.latribudemarion.fr
- **Maxi Zoo** (*Animalerie*) : Alpha Park - 80 avenue Henri Barbusse - 01 30 05 14 80
- **Tom & Co** (*Animalerie - Toiletage*) : 4 avenue Lucie Aubrac - 01 34 98 71 23

Artisanat d'Art

- **Belle Aurore Bijoux** (*Créatrice de Bijoux floraux / Réalisation de bijoux en résine et fleurs naturelles*) : <https://www.instagram.com/belleaurorebijoux>
- **Les Créations F.C.T** (*Création de décoration, bijoux et accessoires en résine époxy et plâtre*) : lescreationsfct@outlook.fr - <https://lescreationsfct.com/> - Instagram : lescreationsfct

Assistance administrative

- **Mon Assistante 78 - Sylvia Rodrigues**

(Aide administrative dans l'entreprise ou à domicile, pour les professionnels et les particuliers)
06 95 43 02 74 - monassistante78340@gmail.com - www.monassistante78.com

Assurance - Expertise

- **ALLIANZ** : 7 rue Henri Prou - 01 30 66 03 06
- **AXA** (Assurance et placements) : 2 place Antoine de Saint-Exupéry - 01 34 81 07 17
- **Sylvie Dujany** (Expertise comptable) : 35/39 avenue Jules ferry - 01 30 55 07 34
- **M.M.A.** (Mutuelles - Assurances) : 37 avenue du Commerce - 01 30 54 08 45

Audiovisuel

- **By The Eye Prod** (Société de production audiovisuelle) : 38 avenue du Bois - 07 78 81 65 70
contact@bytheeye-prod.fr - www.bytheeye-prod.fr

Auto-école

- **EASY Permis les Clayes** : 7 avenue de Villepreux - 01 30 49 05 48
- **Ecole de Conduite** (Permis B et AAC) : 36 avenue Maurice Jouet - 01 30 55 29 51

Avocat - Médiateur professionnel

- **Fly Juris - Fabienne Challier - Avocat au Barreau de Versailles**
(Conseil juridique auprès des TPE, PME, professions libérales, Artisans et commerçants
Médiateur Professionnelle (CPMN) : 19, avenue du Château - 07 84 97 67 37 / 09 50 54 61 66
- **Maître Elizabeth CREAGH WYSE** : 17 Rue des Ormeaux - 01 34 62 61 21

Banques

- **Banque Populaire** : 7 avenue Maurice Jouet - 09 88 98 93 22
- **BNP Paribas** : 23 avenue Jules Ferry - 08 20 82 00 01
- **Caisse d'Epargne** : 30 avenue Maurice Jouet - 07 71 49 33 05
- **CIC** : 42 avenue Maurice Jouet - 08 20 06 44 95
- **Crédit agricole** : 2 avenue Jules Ferry - 01 30 80 90 10
- **LCL** : 1 place de la République - 01 30 56 44 57
- **Société Générale** : 16 avenue Maurice Jouet - 01 30 56 31 03

Bâtiments - Electricité

- **EGBTP** (Entreprise générale - Bâtiments et travaux publics) : 103 rue Henri Prou - 01 30 55 26 26
- **Electricité Templier** (Electricité générale) : 39 avenue de Versailles - 01 30 56 28 44
- **Evelec** (Electricité) : 4 rue du Président Kennedy - 01 30 55 52 51
- **FRED-ELEC 78** (Electricité générale, éclairage public) :
72 rue Henri Prou - 01 34 59 38 49 / 06 87 71 13 46
- **Pereira** (Entreprise générale) : 28 avenue Beauséjour - 01 30 55 58 64
- **RC Elec** (Electricité) : 3 allée Gounod - 06 12 08 52 12
- **RDS** (Couverture - Zinguerie - Carrelage) : 6 avenue de Rambouillet - 06 13 02 36 71

Beauté - Maquillage - Onglerie

- **A la source de beauté** (Institut de beauté - Parfumerie) : 3 avenue du général Leclerc - 01 30 56 35 00
- **Beauty Nails** (Onglerie) : 6 avenue de Villepreux - 01 39 38 09 27
- **Chez L** : 10 avenue Jules Ferry - 07 82 42 42 93
- **Italianails** : 34 avenue Maurice Jouet - 01 30 55 35 48
- **Quoc Anh Tatoo** (Tatouage - Piercing) : 7 avenue de Villepreux - 01 34 62 45 77

- **Val'ce Beauté** (*Onglerie - Maquillage - Tatouage*) : 1 avenue Jules Ferry - 01 30 80 24 79

Bien-être

- **Must CBD Shop** (*Produits à base de CBD*) : 32 rue des Dames - 01 75 21 33 61
must.cbd.shop@gmail.com

Boucherie - Charcuterie

- **Boucherie Bataille** : 18 avenue Maurice Jouet - 01 30 56 31 12
- **Boucherie du Centre** : Place Mandela
- **Boucherie Freon** : 15 avenue Jules Ferry - 01 30 56 33 51
- **Boucherie Laher & Fils** : 11bis, rue des Dames - 01 30 54 69 09

Boulangerie

- **Boulangerie - Pâtisserie Aux plaisirs des Clayes** : 119 rue Henri Prou - 01 30 55 53 94
- **Boulangerie Barca Délices** : 4 place de la République - 01 34 61 80 30
- **Boulangerie de la Gare** : 50 avenue Maurice Jouet - 09 81 25 28 34
- **Boulangerie Fauzic** : 7 rue Henri Prou - 01 30 56 30 34
- **Boulangerie La Mie des Clayes** : 19 avenue de Villepreux - 01 34 62 30 99
- **Boulangerie Le Fournil** : 13 avenue Jules Ferry - 01 30 49 53 12
- **Boulangerie Marie-Blachère** : 4 rue Lucie Aubrac - 01 30 54 15 20

Brasserie - Café - Hôtels

- **Estrala** (*Café - Brasserie - Hôtel*) : 1 avenue de Chavenay - 01 30 56 25 48
- **La Renaissance** (*Bar - Restaurant - Hôtel*) : 4 place de la République - 01 30 80 97 47
- **Le Longchamp** (*Bar - Brasserie*) : 1 place Mandela - 01 34 81 01 43
- **O Boavista** (*Café - Brasserie - Restaurant*) : 8 rue Jean Jaurès - 01 30 55 80 44
- **Pub Le Huitième** : 8 avenue du Président John Fitzgerald Kennedy - 01 30 68 04 20

Bureau d'études

- **Nadaud** : 12 avenue de Villepreux - 01 34 62 29 10

Coaching

- **Midi à 14 heures - Alexandra DIET** (*Coaching en bien-être et nutrition*) : 06 10 38 10 23
midiaquatorzeheures@free.fr
- **Youcef ALANBAGI** (*Coaching sportif et diététique*) : 06 72 55 57 38
<https://www.sportcoachingparis.com/>

Coiffure

- **Cottage Coiffure** : 4 avenue de Villepreux - 01 34 62 47 10
- **Elisabeth Coiffure** : 8 avenue du Bois - 01 30 55 20 74
- **Fany Coiffure** : 1ter, avenue Maurice Jouet - 01 30 56 30 01
- **Fee Styl** : 4 avenue du Bois - 01 30 55 51 74
- **Florence Coiffure à domicile** (*Coiffure à domicile pour femmes et hommes, particuliers, EPHAD, hôpitaux...*) : Résidence Epine Vinette - 2 rue d'Alligny - 06 64 64 30 88
flo.coiffure.massage@gmail.com
- **La Liberté** : 9 avenue de Villepreux - 01 34 62 44 65
- **Les Clayes de la beauté** : 36 avenue Maurice Jouet - 01 30 55 11 64
- **Lucilehairstyle** (*Coiffure à domicile*) : Lucile Chevauché - 07 64 34 72 08 - Instagram : lucilehairstyle
- **Marie-Laure Coiffure** : 22bis, avenue Maurice Jouet - 01 34 81 20 05
- **Morgane Coiff'** (*Coiffure à domicile 7j/7*) : 06 68 20 59 36
- **TicTac Barber** : 6 place Antoine de Saint-Exupéry - 09 81 11 17 02 - tictac.barber@gmail.com

Conseil

- **Agence Média** (*Communication multimédia*) : 10 avenue du Bois Gwendal Cosson - 06 58 96 51 26 - contact@agence.media - <https://agence.media/>
- **Belledone conseil sas** (*Conseil en développement commercial des PME Intégration des logiciels QDV7*) : 20 avenue Jules Ferry - 06 72 22 35 82
- **Conseillère RIVALIS - Ségolène LACROIX** (*Conseillère indépendante en pilotage d'entreprise pour les très petites entreprises (TPE)*) : 06 33 48 77 38 - segolene.lacroix@rivalis.fr
- **Finance Consultants** (*Conseil en gestion de patrimoine*) : 17 avenue Maurice Jouet - BP 13 - 01 30 80 13 95
- **Image in Toi** (*Conseil en image - Relooking - Communication - Développement personnel*) : Contact : Mélinda Guillet - 07 50 90 71 86 - melinda@imageintoi.com - www.imageintoi.com

Cordonnerie - Clés

- **Cordonnerie des Clayes** : 19 avenue Jules ferry - 01 34 62 46 10
- **Le Bottier des Clayes** : 8 avenue du Bois - 01 30 55 12 07

Courtage

- **Crédit Foncier** : 23 avenue Maurice Jouet - 01 30 07 75 75
- **Meilleur taux.com** : 37 avenue Maurice Jouet - 01 30 16 00 02
- **Reciproce - IT** (*Courtage en travaux*) : 84, rue Henri Prou - 01 30 54 62 23

Couture - Prêt-à-porter - Broderie

- **Fils à Soso** (*Broderie, point de croix, ateliers*) : Anne-Sophie Charlier 26 avenue Pasteur - creationsannes@gmail.com - <https://www.filsasoso.fr/>
- **Les Coutures de Ségo** (*Couturière*) : 4 rue Galilée - 06 28 04 13 10
- **Nadivare & Co** (*Confection d'articles Mode et Maison principalement en tissu Wax*) : 06 52 62 72 47 - <http://www.nadivaretco.com/>
- **Ude** (*Prêt-à-porter et équipements pour collectivités*) : 1 bis, avenue de la Station - 01 30 56 13 11

Création de site web

- **L'Art de la Toile** (*Création de sites web*) : 3 rue des Pinsons - 06 29 09 99 49

Cuisine et pâtisserie

- **Les Ateliers de Sophie** (*Cours de cuisine*) : Sophie Wales : 06 33 01 53 89 lesdeuxateliersdesophie@gmail.com - <https://cuisineetpatisserie.wixsite.com/coursdecuisine>
- **Nohad Patisse** : 06 50 94 55 10 - Facebook : nohadpatisse

Electroménager

- **Boulangier** : Alpha Park - 90 avenue Henri Barbusse - 08 25 850 850
- **Veyrat** (*Electroménager hiifi- TV-Vidéo, distributeur Philips*) : 4 avenue Jules Ferry - 01 30 56 30 94

Espaces commerciaux

- **Alpha Park** (*Magasins de prêt-à-porter, de produits culturels et de mobiliers, restaurants, espace de loisirs*) : 80-90 avenue Henri Barbusse
- **One Nation Paris** (*Magasins de prêt-à-porter, espaces de restaurants*) : 1 avenue du Président John Fitzgerald Kennedy
- **Quartier de l'Aqueduc** (*Magasins d'alimentation, ameublement, ...*) : Avenue Lucie Aubrac/rue Jean de la Fontaine
- **Quartier des Dames** (*Restaurants, laboratoire, imprimeur, ...*) : Rue des Dames

• Vallée des Entrepreneurs

(Magasin de papeterie et articles de bureaux, fitness, espace de restaurants, ...):
25 rue du Gros Cailloux - 01 30 07 58 58

Expert comptable

- **Rodolphe Millet** : 13 avenue du Bois - 09 50 54 61 66

Fleuriste

- **Fleurs après fleurs** : 46 avenue Maurice Jouet - 01 30 55 72 72

Garages - Auto/moto - Véhicules d'occasion

- **Ets. Mauri Citroën** (Garage automobiles) : 4 rue des Entrepreneurs - 01 30 81 91 91
- **Garage CPM Euros** : 8 avenue du Président Kennedy - 01 30 55 42 33
- **Garage de la Gare Peugeot** (Entretien & réparation) : 14 avenue de Bellevue - 01 34 62 42 80
- **Garage Gouet Renault** (Vente, entretien & réparation de véhicules) : 2 av. Lucie Aubrac - 01 30 80 89 50
- **Garage Laversin Peugeot** (Entretien & réparation - Agent Peugeot) :
1 avenue de Saint-Germain - 01 30 56 23 04
- **Garage Levilly Renault** (Mécanique - Carrosserie - Peinture) : 18 rue des Dames - 01 30 54 74 56
- **SX auto-occasion** (Vente de voitures d'occasion) : 4 avenue du Président John Fitzgerald Kennedy
07 64 08 24 25

Informatique

- **Aconai Informatique** : 38 rue Maurice Jouet - 09 83 66 66 04
- **AdmanTIC** : 25 rue du Gros Caillou - 09 70 17 02 77
- **Crife Informatique** (Revendeur informatique) : 88 rue Henri Prou - 01 30 55 24 24
- **Evidian** (Edition logiciels) : 39 avenue Jean Jaurès - 01 30 80 37 77

Jardins

- **Espace Vert Pereira Luciano** (Entretien de jardins) :
9 avenue de Chateaubriand - 01 30 54 77 16 - 06 71 71 91 65
- **La Clef du Jardin** (Entretien de jardins - Elagage - Autres travaux d'extérieur) : 06 66 87 37 36

Label de musique

- **Hit the Tone Records** (Label indépendant) : 07 78 81 65 70
contact@hitthetonerecords.com - www.hitthetone-records.com

Lavage Auto

- **Exepxion** : Centre commercial One Nation - 1 avenue du Président John Fitzgerald Kennedy
Réservation au 07 51 29 35 97 - www.exepxion.com
- **Superjetcar** : 1 rue Jean de La Fontaine - contact@superjetcar.fr

Laverie - Pressing

- **Laverie automatique** : 40 avenue Maurice Jouet
- **Pressing COLCHIC** : 44 avenue Maurice Jouet - 01 87 08 83 86

Maçonnerie - Couverture

- **ABC** (Couverture) : 21 avenue Ernest Renan - 01 30 56 01 94
- **Bochef Christophe** (Carrelage - Dallage) : 37 avenue du Bois - 01 30 56 22 98
- **Manuel Almeida Frutuoso** : 40 avenue Victor Hugo - 01 30 56 26 40
- **RDS** (Couverture - Zinguerie - Carrelage) : 6 avenue de Rambouillet - 06 13 02 36 71

Marbrier

- **SARL MCDECO** (Artisan marbrier de décoration - Pose de marbre, pierre, granite intérieur / extérieur
Pose de carrelage intérieur / extérieur) : 09 53 11 25 41

Matériaux de construction

- **Point P** (Matériaux de construction) : 3bis, rue des Entrepreneurs - 01 30 79 60 00

Mécanique de précision

- **Etablissements Cordon** (Mécanique générale de précision) : 45 rue Henri Prou - 01 30 54 06 74

Menuiserie - Portes/Fenêtres

- **France Ouvertures** (Vente de portes et fenêtres) : 21 rue des Dames - 01 30 55 00 00
- **Home Renov'Art** (Petite menuiserie - Aménagement et rénovation) : 06 43 46 49 90
- **Loggiarama** : 6 rue du Président Kennedy - 01 30 07 56 84
- **NAEL & Fils** (Serrurerie - Menuiserie métallique - Miroiterie) : 4 avenue Jean Lurçat - 01 34 62 33 31
- **Projets maison** (Menuiserie - Agencement - Rénovation) : 27 avenue Maurice Jouet - 06 16 53 40 39

Micro crèche

- **Bulapi** : 21 rue des Dames Contact : catherine.dumilieu@bulapi.fr - 06 24 25 12 45
- **Crèche Babilou - Charles Perrault** : 1 rue Pablo Neruda - 0 809 10 30 00
- **Les Coloriés des Clayes** : 23 rue Maurice Jouet - 07 70 10 01 01
- **Oklavi** : 6 bis rue des Dames - 06 24 25 12 45 - catherine.dumilieu@bulapi.fr
- **Onidoo** : 8 et 21 rue des Dames - 06 24 25 12 45 - catherine.dumilieu@bulapi.fr

Miroiterie

- **Loggiarama** : 6 rue du Président Kennedy - 01 30 07 56 84
- **Miroiterie** : 23 avenue Pasteur - 06 13 45 90 71

Mobilier - Décoration - Luminaires

- **But** (Ameublement) : 1 rue Jean de la Fontaine - 08 26 25 25 25
- **Casa** (Mobilier - Décoration) : Alpha Park - avenue Henri Barbusse - 01 30 07 58 01
- **Castorama** (Mobilier - Décoration) : Alpha Park - avenue Henri Barbusse - 01 30 07 96 00
- **Conseillère Éléonore Déco** (Vente à domicile de produits de décoration respectueux de
l'environnement et conseils en décoration : murs, meubles et objets - Organisation d'ateliers) :
Sandra Raizer - 06 83 33 48 56 - amjsandra78@gmail.com
- **Easy relax** (Vente et location de fauteuils massants en entreprises) :
Chantal Augendre : 06 09 85 74 63 - Jean-Louis Augendre : 06 80 41 97 31
- **Foir'Fouille** : Alpha Park - 80-90 rue Henri Barbusse - 01 79 92 21 29
- **Gautier** : Alpha Park - 80-90 rue Henri Barbusse - 01 61 38 15 38 - plaisir@magasins-gautier.fr
- **Inova** : 24 rue des Dames - 01 30 55 17 64
- **La Maison du Convertible** : Alpha Park - 80-90 rue Henri Barbusse - 01 84 80 96 95
- **Maison de la literie** (Literie) : 32 rue des Dames - 01 30 55 66 01
- **Maisons du monde** (Mobilier - Décoration) : Alpha Park - avenue Henri Barbusse - 01 34 60 10 13
- **Meubles Germain** (Ameublement - Décoration) : 6 rue des Entrepreneurs - 01 30 55 84 80
- **Mobalpa** : Alpha Park - avenue Henri Barbusse - 01 83 35 05 50
- **Portico Design** : 20 rue des Dames - 01 30 44 13 54
- **Pro Parquet** (Moquette - Parquet) : 32 bis rue des Dames - 01 30 79 09 00
- **Racines by Brilogis** (magasin d'artisanat et de gastronomie portugais) :
14 avenue du Bois - 01 34 81 02 12 - 06 60 90 91 08
- **Secrets d'intérieur** (Décoration d'intérieur) : 14 avenue Maurice Jouet - 01 30 56 00 51

Nettoyage - Traitement anti-acariens

- **Brilogis** (*Boutique grand public de produits de nettoyage et prestations : Nettoyage industriel professionnel/particulier*) : 14 avenue du Bois - 01 34 81 02 12
- **Laugier Marc** (*Traitement anti-acariens*) : 5 avenue du Docteur Vaillant - 01 30 56 10 55

Optique

- **Audiam** (*Audioprothésiste D.E*) : 10 avenue Jules Ferry - 09 81 26 17 41 - laura.bontemps@audiam.fr
- **Globe Optique - M. Axel Ducourtioux** (*Service d'opticien à domicile*) : 06 23 24 01 46
contact@globe-optique.fr - https://www.globe-optique.fr/
- **Optical Center** : 32 bis, rue des Dames - 01 30 54 21 21
- **Point de vue** : 16 avenue Maurice Jouet - 01 30 56 31 07
- **Sun factory** : Centre commercial one nation
8 avenue du général J.Fitzgerald Kennedy - 01 30 54 47 94

Organisation d'évènements

- **Belle Aurore** (*Décoration d'évènements privés (mariages, babyshowers...) et créatrice de papeterie. (faire-part, signalétique, plan de table, photobooth...)*) : www.belleaurore.fr - info@belleaurore.fr

Papeterie - Fournitures - Presse - Tabac

- **Bureau Vallée** (*Fournitures - Papeterie - Bureau*) : 25 rue du Gros Caillou - 01 30 07 58 58
- **Librairie - Le Presse Papier** (*Librairie - Papeterie - Tabac*) : Chemin des Vignes - 01 30 55 26 76
- **Librairie Presse** (*Librairie - Papeterie*) : 1 place Antoine de Saint-Exupéry - 01 30 55 20 82
- **Mag Presse** (*Librairie - Papeterie - Tabac*) : 11 place Nelson Mandela - 01 30 55 55 25
- **Tabac - Presse L'Arbre de Diane** (*Presse - Tabac*) : 7 rue Henri Prou - 01 30 56 11 89

Pédagogie

- **Comme une étincelle** (*Accompagnements individualisés et formations collectives à la «psycho pédagogie positive» pour enfants, adolescents et adultes*) :
Nathalie Doyen - 06 80 50 08 53 - contact@comme-une-etincelle.fr - www.comme-une-etincelle.fr

Peinture - Tapisserie - Décoration

- **Froger Guy** (*Carrelage, chape, salle de bain, terrasse, revêtement de sols et murs, lino, ragréage, cloison, moquette, parquet, peinture*) : 6 rue des Pinsons - 06 07 10 00 38
- **Goasguen Sébastien** (*Peinture - Papier peint - Ravalement*) : 20 rue des Pinsons - 06 19 24 05 84
- **Grigi Olivier** (*Peinture - Décoration - Ravalement*) : 20 bis, avenue des Fauvettes - 01 30 55 22 25
- **L'art de décorer** (*Organisation d'ateliers créatifs pour enfants et adultes*) - **Sandra Raizer** :
06 83 33 48 56 - www.lartdedecorer.com
- **Nuances Unikalo** : 20 rue des Dames - 01 82 20 00 50 - barbotplaisir@barbot.fr
- **PRD** (*Peinture - Vitrerie*) : 2 avenue Claude Debussy - 01 30 55 82 40
- **Sebille Pascal** (*Peinture - Décoration*) : 11 allée des Feuillages - 01 30 55 52 16
- **SFM Sellerie** (*Rénovation - Transformation auto/moto*) : 20 avenue RAPP - 01 30 55 54 90

Plomberie - Chauffage

- **Cedeo** : 3 rue des entrepreneurs - 01 34 81 28 85
- **CR Plomberie Chauffage** : 06 50 57 18 70 - crplomberiechauffage@gmail.com
Facebook : @CR Plomberie Chauffage
- **DKGAZ** : 42 avenue Maurice Jouet - 01 87 08 26 26
- **Ginguene Gilbert** : 9 avenue de la Plaine - 01 30 56 14 41
- **Habonneau** : 48 avenue Pasteur - 01 30 54 19 95
- **Lavabre** : 14ter, avenue Maurice Jouet - 01 30 56 10 50

- **Mirolò** : 55 rue Henri Prou - 01 30 55 20 01
- **R. G. Entreprises** : 19, rue Henri Prou - 01 30 81 02 03
- **Ribeiro Cédric** : 06 50 57 18 70 - crplomberiechauffage@gmail.com

Pompes funèbres

- **Fandino Manolo** (*Graveur sur Pierre, Granit et Marbre tous styles*) : 78 avenue de Versailles - 01 30 56 19 66 - 06 83 89 45 03
- **Pompes funèbres Jaboin** : 117, rue Henri Prou - 01 34 81 09 79

Rénovation d'intérieur

- **Froger Guy** (*Carrelage, chape, salle de bain, terrasse, revêtement de sols et murs, lino, ragréage, cloison, moquette, parquet, peinture*) : rue des Pinsons - 06 07 10 00 38 - guyfroger@laposte.net
- **SCJ Rénovation** : 24 avenue de l'Île-de-France - 01 39 30 48 32

Restaurants

- **Africa House** : 16 avenue de Villepreux - 01 34 61 36 85
- **Au Bureau** : Alpha Park - avenue Henri Barbusse - 01 30 02 63 76
- **Buffalo Grill** : Avenue Henri Barbusse - ZI Chêne Sorcier - 01 30 81 92 71
- **Chez Ennio - Pizzeria** : 40 avenue Maurice Jouet - 01 30 55 26 07
- **Domino's Pizza** : Alpha Park - avenue Henri Barbusse - 01 30 44 20 20
- **Eat Sushi** : 1 avenue du Président Kennedy - One Nation - 01 30 54 48 83
- **Jiyan** (*Rapide et libre service*) : 34 avenue Maurice Jouet - 01 34 59 31 88
- **La Ferme de Diane** : 10 rue Henri Prou - 01 30 50 01 98
- **La trattoria locale** : 1 avenue du Président Kennedy - One Nation - 01 34 52 23 80
- **Léon de Bruxelles** : 30 rue Jacques Duclos : 01 30 81 60 23
- **Le phare Saint-Louis** (*Crêperie*) : Alpha Park - avenue Henri Barbusse - 01 30 44 08 11
- **L'Istanbul** : 34 rue des Dames - 01 30 96 63 88
- **McDonald's** : 21 rue Jacques Duclos - 01 30 54 00 64
- **Maison Foude** : 8 avenue du Président Kennedy - One Nation - 01 30 55 85 42
- **Mikado** (*Restaurant japonais*) : Alpha Park - avenue Henri Barbusse - 01 61 38 38 38
- **Number 5 Steak House** : Alpha Park - avenue Henri Barbusse - 08 90 10 93 44
- **Okami Sushi** (*Cuisine japonaise*) : 8 avenue du bois - 09 73 28 80 80
- **O'Tacos** : 25, rue du Gros Caillou - 01 30 43 60 60
- **Perle d'Asie** : 16 rue des Dames - 01 30 55 78 88
- **Pizza Bel Ostia** : Chemin des Vignes
- **Station Pizza** : 2 avenue du Bois - 01 30 55 85 02
- **Subway** : Alpha Park - avenue Henri Barbusse - 01 30 54 09 72
- **Sushi Lin** (*Cuisine japonaise*) : 32 rue des Dames - 01 30 79 00 88
- **Sushi 78** : 26 avenue Jules Ferry - 01 30 55 12 12
- **Tokyo Grill** : 8 place Antoine de Saint-Exupéry - 01 34 59 36 67
- **Tommy's Dinner** : Alpha Park - avenue Henri Barbusse - 01 84 73 01 31
- **Vedas - indien** : 10 rue du Président Kennedy - 01 30 81 00 00
- **Wok 78** : Alpha Park - avenue Henri Barbusse - 01 61 38 38 38

Restauration à emporter

- **K saveurs** (*Cuisine coréenne à emporter*) : 14 avenue Georges Colette - 07 71 57 87 68

Santé - Magasins spécialisés

- **Audiam** (*Audioprothésiste D.E*) : 10 avenue Jules Ferry - 09 81 26 17 41 - laura.bontemps@audiam.fr
- **Audinova - Amplifon** (*Centre de correction auditive*) : 4, avenue du bois - 01 30 79 10 87

Services à la personne

- **Axeo Services** (*Ménage, repassage, nettoyage de vitres, jardinage, bricolage... pour les particuliers et les professionnels*) : 11 rue des Dames - 01 30 56 57 05 - www.axeoservices.fr
- **Les Clayes du Service** : 06 12 78 80 54 - lesclayesduservice@orange.fr
- **Shiva** (*Agence service à la personne*) : 8 avenue Maurice Jouet - 01 82 83 44 40

Spiritueux

- **L'adresse gourmande** : 12 avenue Maurice Jouet - 01 39 38 01 76
- **Vins Nicolas** : 22 avenue Maurice Jouet - 01 30 55 27 56

Sport et loisirs

- **Cultura** : Alpha Park - avenue Henri Barbusse - 01 30 07 61 00
- **Escape Time Plaisir / Les Clayes** (*Escape Game*) : 24 rue des Dames - 01 30 68 41 65
- **Fitness Park** : Alpha Park - avenue Henri Barbusse - 01 30 60 03 05
- **ID Kids** (*Magasin de jouets et vêtements*) : Alpha Park - avenue Henri Barbusse - 01 34 81 15 67
- **Intersport** : Alpha Park II, 80 Avenue Henri Barbusse - 01 88 00 00 05
- **Keep Cool** (*Salle de sport*) : Vallée des Entrepreneurs - 25 rue du Gros Caillou - 01 30 55 65 77
- **Oika Oika** (*Jeux et loisirs créatifs à domicile*) : 06 74 92 75 18

Station essence

- **Station essence BP** : Avenue Henri Barbusse - 01 30 55 39 59
- **Station essence Total** : Chemin des Vignes - Pointe à l'Ange - 01 30 56 43 01

Téléphonie

- **Point Service mobiles** : 37 avenue Maurice Jouet - 01 30 55 39 70

Station essence

- **Station essence Total** : Chemin des Vignes - Pointe à l'Ange - 01 30 56 43 01
- **Station essence BP** : Avenue Henri Barbusse - 01 30 55 39 59

Taxi - Transport de personnes

- **CBO Taxi** : M. Blandin Christophe - 06 08 53 23 27
- **Taxi Crépin Thomas** : 06 62 31 74 34
- **Taxi Dridi Habib** : 06 43 48 86 58
- **Taxi Gomes Carlos** : 06 60 63 81 92
- **Taxi Guivarch Gabriel** : 06 07 35 86 69
- **Vivre tourisme & vtc - M. Laurent** : 1 allée de Montfort - 06 16 21 51 83

Téléphonie

- **Point Service mobiles** : 37 avenue Maurice Jouet - 01 30 55 39 70

Transports - Déménagement

- **MB Transports** : 8 place du chemin de Ronde - 06 34 15 60 98 - moisebassy@gmail.com

Vêtements - Modes - Chaussures

- **Adidas Outlet** (*Vêtements - Chaussures*) : Alpha Park - avenue Henri Barbusse - 01 30 57 35 70
- **Célio** (*Vêtements*) : Alpha Park - avenue Henri Barbusse - 01 30 54 40 28
- **Etam** (*Vêtements*) : Alpha Park - avenue Henri Barbusse - 01 30 54 00 27
- **Foot Locker** (*Chaussures de sport*) : Alpha Park - avenue Henri Barbusse - 01 34 52 25 09
- **Intersport** (*Vêtements, accessoires de sport*) : Alpha Park - avenue Henri Barbusse - 01 88 00 00 05
- **Size Factory** : 32bis, rue des Dames - 01 34 98 25 99



9

SANTÉ / BIEN-ÊTRE

CENTRES DE SANTÉ,
CENTRES MÉDICAUX
ET HOSPITALIERS..... 110

ANNUAIRE
DES PROFESSIONNELS
DE SANTÉ 112

ANNUAIRE
DES PROFESSIONNELS
DU BIEN-ÊTRE 114

assuré social
n° de Sécurité Sociale 2 58 -
Pour tout contact*

feuille de soins

PERSONNE

les SOINS (la li...

Assuré(e)

CENTRES DE SANTÉ, CENTRES MÉDICAUX ET HOSPITALIERS

Protection maternelle et infantile (PMI)

La Direction de l'action sociale du Conseil Départemental des Yvelines met à disposition des habitants deux infirmières puéricultrices et une sage-femme pour les informer, les conseiller et les orienter pendant la grossesse et après la naissance de leur enfant.

Elles peuvent rencontrer les parents à leur domicile ou dans les antennes PMI afin d'apporter leur soutien et de répondre aux questions sur la grossesse, l'allaitement, l'alimentation, la

croissance (possibilité de peser régulièrement l'enfant), le développement (éveil, rythme de vie, sommeil...), le suivi médical, les vaccinations, les modes de garde (accueil du jeune enfant).

Des consultations médicales de prévention sont assurées par un médecin sur rendez-vous.

Il existe une antenne PMI à Plaisir
1 rue des Frères Lumière - ☎ **0801 801 078**

Centre Médico-psychologique Adulte (C. M. P)

Le C. M. P. est un lieu d'accueil où l'on peut consulter un médecin psychiatre, un psychologue, un psychomotricien et/ou des infirmiers.

Le patient est suivi par une équipe pluriprofessionnelle selon un parcours individualisé qui peut proposer :

- consultations psychiatriques
- psychothérapies individuelle, de couple, de famille, comportementale, post traumatique
- relaxation
- soutien familial
- Visites à domicile
- Entretiens infirmiers

2 avenue Marc Laurent - ☎ **01 30 55 34 59**

Ouverture du secrétariat : lundi au vendredi de 9h à 17h

Centre Médico-Psycho-Pédagogique (C. M. P. P.)

29 chemin des Vigness - ☎ **01 30 55 26 12**
<https://www.arisse.fr/etablissement/cmpp/cmpp-les-clayes-sous-boi>

Ouverture du Centre :

- Lundi de 8h30 à 18h30
- Mardi, mercredi et jeudi de 8h30 à 20h
- Vendredi de 8h30 à 17h30.
- Fermeture pendant les vacances scolaires.

Le C. M. P. P. est un centre de consultation et de traitement pour les enfants, adolescents et jeunes adultes ou étudiants de 3 à 20 ans inclus. Il permet aux enfants la résolution de certains troubles du langage (oral ou écrit), psychomoteurs, du comportement ou de difficultés scolaires, par le moyen de consultation, d'évaluation et de prise en charge en ambulatoire dans le but de maintenir les enfants dans leur lieu de vie naturel.

Après retrait d'un dossier par les parents et accord des organismes d'Assurance Maladie, plusieurs entretiens avec l'enfant et la famille sont préconisés pour convenir du traitement approprié et d'éventuelles orientations. Les traitements ou rééducations se font grâce à l'intervention d'une équipe de spécialistes : médecins psychiatres, psychothérapeutes, psychologues, orthophonistes, psychomotriciens, assistante

sociale. Le C. M. P. P. des Clayes-sous-Bois est un organisme privé rattaché à l'Association des C.M.P.P. des Yvelines et de l'Essonne, elle-même affiliée à l'Association Française des C. M. P. P. reconnue d'utilité publique. Il est agréé par la CRAMIF et la D. D. A. S. S. des Yvelines. La prise en charge des traitements ou rééducations est assurée intégralement au titre de l'assurance maladie.

Centre de planification et d'éducation familiale

6bis, avenue Debussy - Résidence de la Vigneraie
☎ 0 801 802 803 ou 01 30 83 61 21

Accueil téléphonique du lundi au vendredi.
Centre ouvert du mardi au vendredi.

Le Centre vous propose une écoute, des soins, des consultations gratuites et confidentielles sur les questions se rapportant à la contraception (délivrance gratuite pour les mineurs et non assurés sociaux), à la gynécologie, à la vie affective chez les jeunes et à la sexualité, à la prévention et au dépistage des infections sexuellement transmissibles (IST), aux difficultés dans le couple ou au sein de la famille, mais aussi pour la préparation à la vie de couple, et à la fonction parentale. En cas de grossesse, les personnes sont accompagnées en fonction de leur choix, qu'elles décident de la poursuivre ou de l'interrompre. Un accompagnement est proposé

Consultations les mardi matin, mercredi après-midi, **jeudi après-midi et vendredi matin** sur rendez-vous de préférence.

Accès : Bus 44 arrêt Massenet ,
Gare SNCF Villepreux les Clayes;
Plaisir Les Clayes, Plaisir Grignon

pour les victimes de violences, entre autres les violences conjugales et/ou sexuelles. Une équipe de médecins assure les consultations médicales. Une Conseillère Conjugale et Familiale, spécialiste des relations humaines, est au service du couple, de la famille et des adolescents. Chacun peut être concerné(e) par une difficulté dans son couple, dans sa famille, dans sa vie affective, entre parents et enfants, face à un deuil, dans sa relation aux autres. L'entretien de conseil conjugal et familial s'adresse à toute personne - jeune ou adulte, seule ou en couple - qui se pose ces questions.

Centres hospitaliers

CENTRE HOSPITALIER ANDRÉ MIGNOT

177 rue de Versailles
78157 Le Chesnay Cedex
☎ 01 39 63 91 33
www.ch-versailles.fr

CENTRE HOSPITALIER INTERCOMMUNAL POISSY-SAINT-GERMAIN

- 20 rue Armagis - 78100 St-Germain-en-Laye
☎ 01 39 27 40 50
- 10 rue Champ Gaillard - 78300 Poissy
☎ 01 39 27 40 50
www.chi-poissy-st-germain.fr

ANNUAIRE DES PROFESSIONNELS DE SANTÉ / BIEN-ÊTRE

Vous êtes professionnels de santé et n'apparaissez pas dans cette liste ? Contactez-nous par courriel à l'adresse journaliste@lesclayessousbois.fr afin que nous procédions à l'actualisation de l'annuaire municipal.

Santé

Cardiologue

LABIB Marie
Centre médical Galien
1 avenue du Commerce
☎ **01 30 56 35 36**

Chirurgiens dentistes

AMMI Nawal et LALO Ceylan
(Cabinet dentaire et radio panoramique)
15 avenue du Commerce
☎ **01 30 55 32 18**

CHAROUSSET Raphaël
Centre médical de l'Enclos
2 résidence l'Enclos
☎ **01 30 55 22 29**

CTORZA Débora
Centre médical de l'Enclos
2 résidence l'Enclos
☎ **01 30 55 22 29**

CTORZA Laurent
Centre médical de l'Enclos
2 résidence l'Enclos
☎ **01 30 55 22 29**

ELBAZ Jonathan
Centre médical de l'Enclos
2 résidence l'Enclos
☎ **01 30 55 22 29**

IGLESIAS GONZALEZ Céline
Cabinet dentaire René Lion
6 avenue Maurice Jouet
☎ **01 30 80 95 50**

RUELLAN Xavier
Cabinet dentaire René Lion
6 avenue Maurice Jouet
☎ **01 30 80 95 50**

Dermatologue

DUTHOIT Catherine
Centre médical des Vignes
25 chemin des Vignes
☎ **01 34 81 02 02**

Diététicien(ne)

PERESSE Céline
1 avenue de l'Espérance
☎ **06 70 73 42 97**

Gynécologue

BOUAZIZ Jérôme
Centre médical de l'Enclos
2 résidence l'Enclos
☎ **01 30 55 22 29**

Infirmiers (ères) à domicile

ADAM Christine et GENOVA Nathalie
3 allée de Montfort
☎ **01 30 54 18 76**

GLAIS Gaëlle et JOYEUX Isabelle
20 avenue Maurice Jouet
☎ **01 30 55 48 16**
Urgence : **06 67 10 90 42**

MALINSKI Patrick et LAVABRE Natacha
3 allée de Montfort
☎ **01 30 55 03 44**

PRACA Nathalie et M. LE BOURHIS Joël
7 chemin des Vignes
☎ **06 12 04 20 29**
☎ **06 60 96 43 65**

Laboratoires et magasins spécialisés

Audiam
Les ateliers de l'audition
10 avenue Jules Ferry
☎ **09 81 26 17 41**
laura.bontemps@audiam.fr

Audionova
Audioprothésiste D.E
4 avenue du Bois
☎ **01 30 79 10 87**

Biofuter
10 avenue Jules Ferry
☎ **01 30 56 38 11**

Labo Bio7
24 rue des Dames
☎ **01 78 90 33 33**

ROBINET Sylvain
Biologiste AIHP
Laboratoire d'analyses médicales
24 rue des Dames
☎ **01 78 90 33 33**

Masseurs kinésithérapeutes

MINVILLE Matthieu
22 avenue Pasteur
☎ **01 30 55 16 20**

Médecins généralistes

BARON Thierry
Centre médical Galien
1 avenue du Commerce
☎ **01 30 56 35 36**

BELTRAMINI André
Centre médical des Vignes
25 chemin des Vignes
☎ 01 34 81 02 02

BENNING Anne
Centre médical des Vignes
25 chemin des Vignes
☎ 01 34 81 02 02

CANDELI Jean-Paul
(mésothérapie)
Centre médical des Vignes
☎ 01 30 55 13 59

DELAUTRE Jean-Philippe
Centre médical René Lion
6 avenue Maurice Jouet
☎ 01 30 80 95 33

MALOREY Eric
Centre médical Galien
1 avenue du Commerce
☎ 01 30 56 35 36

MEYNARD Erika
50 rue Henri Prou
☎ 01 30 95 02 15

PANCONI Jean-Pierre
Centre médical Galien
1 avenue du Commerce
☎ 01 30 56 35 36

Ophthalmologistes

BELLENFANT Françoise
Centre médical Galien
1 avenue du Commerce
☎ 01 30 56 35 36

DEMERENS Sophie
Centre médical Galien
1 avenue du Commerce
☎ 01 30 56 35 36

MASSIAS Xavier
Centre médical Galien
1 avenue du Commerce
☎ 01 30 56 35 36

Orthophonistes

BADUEL Elisabeth
20 avenue Maurice Jouet
☎ 06 75 55 59 16

DUVERGER Delphine
Centre médical René Lion
6 avenue Maurice Jouet
☎ 01 30 80 95 96

MATHIEU Catherine
22 avenue Pasteur
☎ 01 34 81 08 73

REMY Alexandra
22 avenue Pasteur
☎ 01 34 81 08 73

THIERRY Anaïs
20 avenue Maurice Jouet
☎ 06 26 32 80 18

Ostéopathes

FRANCESCHI Jean-Philippe
29 avenue de Rambouillet
☎ 01 30 80 91 10
☎ 06 18 95 88 26

GALL Mélissa
9 avenue de Villepreux
☎ 06 99 52 10 10
☎ 09 83 63 00 60

ROSNET Maïlys
6 avenue du Bois
☎ 01 34 59 32 44

Oto-rhino-laryngologiste

DJELAILIA Djamel
Centre médical Galien
1 avenue du Commerce
☎ 01 30 56 35 36

Pédicures - podologues

FERRERE Marc
37 avenue du Commerce
☎ 01 30 55 24 54

JEAN-BAPTISTE Didier
22 avenue Pasteur
☎ 01 30 55 16 20

LASSERRE Florence
Centre médical des Vignes
25 chemin des Vignes
☎ 01 34 81 02 02

MALLET Céline
(soins à domicile)
☎ 01 47 60 25 63
☎ 06 61 10 24 32

Pharmacies

Grande pharmacie des Clayses
2 place Nelson Mandela
☎ 01 34 81 04 24

Pharmacie des Vignes
Le Petit Pommier
Chemin des Vignes
☎ 01 30 55 25 01

Pharmacie du marché
3 avenue du Général Leclerc
☎ 01 30 56 34 04

Pharmacie du Parc
7 rue Henri Prou
☎ 01 30 56 30 37

Pharmacie Latgé
21 avenue de Villepreux
☎ 01 34 62 38 75

Pharmacie Plaete
17 avenue Jules Ferry
☎ 01 30 56 33 54

Psychiatre

SEBILLE Hervé
Centre médical des Vignes
25 chemin des Vignes
☎ 01 34 81 02 02

Psychomotriciens

MENTRE Gwenaëlle
et ESCUDIER Mireille
(Cabinet de psychomotricité)
56 rue Henri Prou
☎ 01 30 54 02 41

Psychologues - Psychothérapeutes - Thérapeutes

BOYON Fabienne

(Psychologue)
3 allée de Montfort
☎ **06 84 17 37 14**

CAILLEUX Eloïse

(Psychologue)
20 avenue Maurice Jouet
☎ **06 98 96 10 99**

DJENATI-WALFISZ Geneviève

3 allée de Montfort
☎ **01 34 81 00 83**

FRADET Didier

(Psychologue clinicienne
enfants-adolescents)
50 rue Henri Prou
☎ **06 60 65 88 73**

PERESSE Céline

(Thérapeute psychocorporelle)
☎ **06 70 73 42 97**
www.lesliensdansant.fr

TREPPOZ-BREGUET Bénédicte

(Psychologue clinicienne
enfants-adolescents)
4 rue du Moulin
☎ **06 85 56 36 57** - Sur RDV

VIGNAUD Christine

(Psychologue)
3 allée de Montfort
☎ **01 30 55 50 82**

WEISMANN-ARCACHE Catherine

(Psychologue)
3 allée de Montfort
☎ **01 34 81 29 00**

Vétérinaires

Dr LARROUMET Bénédicte et VILLANUEVA Raphaëlle

(Clinique vétérinaire)
31 avenue du Bois
☎ **01 30 56 25 26**

Bien-être

Art-thérapie

BITTON Vickie

17 avenue de Villepreux
☎ **06 99 76 65 20**

PERESSE Céline

(danse-thérapeute)
☎ **06 70 73 42 97**
www.lesliensdansant.fr

Consultant bien-être

Détentôa

Massages et ateliers
autour de l'hygiène de vie
☎ **06 17 99 32 05**
detentoa@gmail.com
www.detentoa.com

Psycho-énergéticien

BOUZONIE Didier (Coach de vie)

10 rond point des Narcisses
☎ **01 77 04 42 51**
☎ **06 07 28 91 80**

Réflexologie Énergétique

LAHONTAA PECHBERTY Chantal

Réflexologie Énergétique plantaire
et palmaire
☎ **06 36 22 79 54**

Thérapeute bio énergétique

PEILLOT-FRADET Christophe

3 avenue du Général Leclerc
☎ **06 26 93 19 35**
chrisbioenergie@gmail.com

Sophrologue

LANNEVAL Laure

☎ **07 49 05 58 78**
laure.lanneval.sophrologue@gmail.com
www.laure-lanneval.fr

ZABUS-BAUDART Catherine

10B rue Anatole France
☎ **06 84 84 96 63**

Sophrologue - Hypnothérapeute

THAUVIN Christine

Entraînement cérébral
Neuro feed back
37 rue du Clos de la Forêt
LCSH RDV Doctolib
☎ **06 69 76 37 09**
christine.thauvin@lesclayes-
sophro-hypnose.com

10

ADRESSES ET NUMÉROS UTILES

APPELS D'URGENCE 116

NUMÉROS UTILES..... 117

APPELS D'URGENCE

POMPIERS : ☎ 18

POLICE SECOURS : ☎ 17

SAMU : ☎ 15

**N° D'URGENCE SOURDS
ET MALENTENDANTS :** ☎ 114 (SMS)

DÉPANNAGES EDF 24H/24 :
☎ 09 726 750 78

DÉPANNAGES GAZ DE FRANCE 24H/24 :
☎ 0 800 47 33 33

CENTRE ANTI-POISONS :
☎ 01 40 05 48 48
www.centres-antipoison.net/paris/

CROIX-ROUGE ECOUTE :
☎ 0 800 858 858

DONS D'ORGANES :
☎ 0 800 20 22 24
www.dondorganes.fr/

CANCER INFO :
☎ 0 810 810 821
www.e-cancer.fr

SIDA INFO-SERVICE :
☎ 0 800 840 800
www.sida-info-service.org

ALLO ENFANCE EN DANGER : ☎ 119
www.allo119.gouv.fr

FIL SANTÉ JEUNES :
☎ 0 800 235 236
www.filsantejeunes.com

JEUNES VIOLENCES ECOUTE :
☎ 0 808 807 700
www.jeunesviolencesecoute.fr

VIOLENCES CONJUGALES :
Violences Femmes Info au ☎ 39 19
stop-violences-femmes.gouv.fr



SOS VIOLS FEMMES INFORMATIONS :
☎ 0 800 05 95 95 ou signaler par SMS au 114
stop-violences-femmes.gouv.fr

INFO CONTRACEPTION :
☎ 01 47 00 18 66 / 0 800 803 803
www.choisirsacontraception.fr

PLANNING FAMILIAL :
www.planning-familial.org

SOS AMITIÉ :
☎ 01 42 96 26 26
www.sos-amitie.com

SOS DÉPRESSION :
☎ 0 892 70 12 38
sosdepression.org

SOS SUICIDE PHÉNIX :
☎ 01 40 44 46 45
www.sos-suicide-phenix.org

SUICIDE ECOUTE :
☎ 01 45 39 40 00
www.suicide-ecoute.fr

TABAC INFO SERVICE :
☎ 39 89
www.tabacinfoservice.fr

DROGUES INFO SERVICE :
☎ 0 800 23 13 13
www.drogues-info-service.fr

ECOUTE DOPAGE :
☎ 0 800 15 2000
www.ecoutedopage.fr

NUMÉROS UTILES

PÔLE EMPLOI

Maison de l'emploi et de l'entreprise
16, boulevard Léon Blum - 78370 Plaisir

☎ **01 30 81 67 89**

ARCHIVES DÉPARTEMENTALES

2, avenue Lunca - Pas du Lac
78 180 Montigny-le-Bretonneux

☎ **01 61 37 36 36**

archives@cg78.fr

www.cg78.fr/archives

AVOCAT - MAISON DE L'AVOCAT

Barreau de Versailles
9, rue des Etats Généraux

78 000 Versailles

☎ **01 30 83 26 26**

info@avocats-versailles.com

www.avocats-versailles.com

CADASTRE (SERVICE DU DOMAINE)

12, rue de l'Ecole des Postes

78 000 Versailles

☎ **01 30 97 43 00**

CAISSE NATIONALE D'ASSURANCE VIEILLESSE (CNAV)

5, rue Joël Le Theule

78182 Saint-Quentin-en-Yvelines

www.lassuranceretraite.fr

CAISSE D'ALLOCATIONS FAMILIALES DES YVELINES

2, avenue des Prés - BP 17

78184 Saint-Quentin-en-Yvelines Cedex

☎ **0 810 25 78 10**

www.caf.fr

CAISSE PRIMAIRE D'ASSURANCE MALADIE

56, rue du commerce

78370 Plaisir

Ouvert au public du lundi au vendredi de 8h30 à 17h

Pour limiter le temps d'attente, préférez le lundi matin, mercredi matin ou jeudi entre 10h30 et 14h30. Évitez le vendredi.

www.ameli.fr

CENTRE D'ACTION SOCIALE DE CENTRE YVELINES

1238, avenue du Général de Gaulle

78370 Plaisir

☎ **01 30 79 11 60**

- Du lundi au jeudi de 8h30 à 12h30 et de 13h30 à 17h30.

- Le vendredi de 8h30 à 12h30 et de 16h30 à 16h30

CENTRE DES FINANCES PUBLIQUES

17, rue des Frères Lumière - BP 15

78373 Plaisir cedex

☎ **01 30 81 89 00**

sip.plaisir@dgfip.finances.gouv.fr

- Du lundi au mardi de 8h30 à 12h et de 13h30 à 16h

- Le mercredi de 8h30 à 12h

- Du jeudi au vendredi de 9h30 à 12h et de 13h30 à 16h

www.impots.gouv.fr

CENTRE D'INFORMATION ET D'ORIENTATION

12 bis, rue Victor Hugo

78210 Saint-Cyr-l'Ecole

☎ **01 30 58 58 98**

cio-saint-cyr@ac-versailles.fr

- Du lundi au vendredi de 9h à 12h30 et de 13h30 à 17h15

- Fermé le mardi matin

- Le samedi de 9h à 12h15

**CENTRE D'INFORMATION
SUR LES DROITS DES FEMMES
ET DES FAMILLES (CIDFF) DES YVELINES**

29, place des fleurs
78955 Carrières-sous-Poissy
☎ **01 30 74 21 01**
www.infofemmes.com

**CHAMBRE DES MÉTIERS
ET DE L'ARTISANAT DES YVELINES**

19, avenue du Général Mangin
78000 Versailles
☎ **01 39 43 43 43**
cm-78@cm-yvelines.fr
www.cm-yvelines.fr

**CHAMBRE DE COMMERCE
ET D'INDUSTRIE**

21, avenue de Paris
78021 Versailles
☎ **0 820 012 112**
www.entreprises.cci-paris-idf.fr

**CHAMBRE INTERDÉPARTEMENTALE
DES NOTAIRES**

40, avenue de Paris - BP 832
78008 Versailles Cedex
☎ **01 39 50 01 75**
chambre-versailles@notaires.fr
www.chambre-versailles.notaires.fr

**COMMISSARIAT
DE POLICE DE PLAISIR**

889, avenue François Mitterrand
78370 Plaisir
☎ **01 30 07 71 30**

**COMMISSION NATIONALE
DE L'INFORMATIQUE ET DES LIBERTÉS**

8, rue Vivienne
75002 Paris
☎ **01 53 73 22 22**
www.cnil.fr

**COMMUNAUTÉ D'AGGLOMÉRATION
DE SAINT-QUENTIN-EN-YVELINES (SQY)**

Z.A. du Buisson de la Coudre
1, rue Eugène-Hénaff - BP 10118 - 78192 Trappes
Cedex
☎ **01 39 44 80 80**
www.saint-quentin-en-yvelines.fr

**CONFÉDÉRATION NATIONALE
DU LOGEMENT**

51, rue Gabriel Péri
78210 Saint-Cyr-l'Ecole
☎ **01 30 45 05 01**
cnl78@orange.fr
www.lacnl.com

CONSEIL DÉPARTEMENTAL DES YVELINES

2, place André Mignot
78000 Versailles
☎ **01 39 07 78 78**
www.yvelines.fr

CONSEIL DE PRUD'HOMMES

5, place André Mignot
78000 Versailles
☎ **01 39 07 39 98**

**DIRECTION DÉPARTEMENTALE
DES AFFAIRES SANITAIRES ET SOCIALES**

11, rue des Réservoirs
78010 Versailles Cedex
☎ **01 30 97 73 00**

**DIRECTION GÉNÉRALE DE LA
CONCURRENCE, DE LA CONSOMMATION
ET DE LA RÉPRESSION DES FRAUDES -
YVELINES**

30, rue Jean Mermoz
78035 Versailles Cedex
☎ **01 30 84 10 00**
*Du lundi au vendredi de 9h à 12h et de 13h à 17h
(accueil des consommateurs le lundi, mercredi et
vendredi sans rendez-vous de 13h à 17h)*

**DIRECTION DES SERVICES FISCAUX
DES YVELINES**

6, avenue de Paris
78011 Versailles cedex
dsf.yvelines@dgfip.finances.gouv.fr

INSEE

1, rue Stephenson
78188 Saint-Quentin-en-Yvelines Cedex
☎ **01 30 96 90 00**

**MAISON DE LA JUSTICE ET DU DROIT
DE SAINT-QUENTIN-EN-YVELINES**

Place Rabelais
Rue Jacques Duclos
78 280 Guyancourt

MDPH DES YVELINES

9, rue de la Patte d'Oie
78000 Versailles
☎ **01 39 07 55 60**
www.mdpf.yvelines.fr

MISSION LOCALE DE PLAISIR

1416, boulevard Léon-Blum
78 370 Plaisir
☎ **01 30 79 53 53**
mlplaisirvaldegally@gmail.com
- Du lundi au mercredi de 9h à 12h30
 et de 14h à 17h30
- Le jeudi de 9h à 12h30 et de 14h à 20h
- Le vendredi de 9h à 12h30

**OFFICE NATIONAL
DES ANCIENS COMBATTANTS
ET VICTIMES DE GUERRE**

ONAC-VG
Direction général
129, rue de Grenelle
CS 70780
75700 Paris Cedex 07
☎ **01 44 42 30 01**

OFFICE NATIONAL DES FORÊTS (ONF)

27, rue Edouard Charton
78000 Versailles

**ORGANISATION GÉNÉRALE
DES CONSOMMATEURS DES YVELINES**

BP 81
78194 Trappes
☎ **01 30 51 17 04 / 06 88 20 09 74**
orgeco78.yvelines@gmail.com

POSTE LES CLAYES-SOUS-BOIS

Place de la République
78340 les Clayes-sous-Bois
☎ **36 31**

PRÉFECTURE DES YVELINES

1, rue Jean Houdon
78 000 Versailles
☎ **01 39 49 78 00**

**SOCIÉTÉ PROTECTRICE
DES ANIMAUX (SPA) -
REFUGE DE SAINTE-APOLLINE**

Chemin départemental 134
78 370 Plaisir
☎ **01 34 89 05 47**
www.plaisir.spa.asso.fr

TRÉSORERIE GÉNÉRALE DES YVELINES

16, avenue de Saint-Cloud
78018 Versailles Cedex
☎ **01 30 84 62 90**
www.impots.gouv.fr

**TRIBUNAL ADMINISTRATIF
DE VERSAILLES**

56, avenue de Saint-Cloud
78011 Versailles
www.versailles.tribunal-administratif.fr

**TRIBUNAL DE COMMERCE
DE VERSAILLES**

1, place André Mignot
78011 Versailles
☎ **01 39 07 16 40**
www.greffe-tc-versailles.fr/

**TRIBUNAL DE GRANDE INSTANCE
DE VERSAILLES**

5, place André Mignot
78000 Versailles
☎ **01 39 07 39 07**

**UNION FÉDÉRALE
DES CONSOMMATEURS (UFC)
QUE CHOISIR**

5, impasse des gendarmes,
78000 Versailles
☎ **01 39 53 23 69**
contact@ufc78.rdv.org
www.ugc78.rdv.org
(du lundi au vendredi de 9h à 12h)

**UNITÉ TERRITORIALE DE LA DIRECTION
RÉGIONALE DES ENTREPRISES,
DE LA CONCURRENCE,
DE LA CONSOMMATION, DU TRAVAIL
ET DE L'EMPLOI EN ÎLE-DE-FRANCE**

Immeuble La Diagnole
34, avenue du Centre
78 182 Saint-Quentin-en-Yvelines Cedex
dd-78.direction@direccte.gouv.fr
☎ **01 61 37 10 00**
*Du lundi au vendredi de 8h45 à 12h15 et de
16h45 à 16h30 (16h le vendredi)*

GAUTIER

Meublez, Vivez

Alpha Park 2

78340 LES CLAYES SOUS BOIS

Tél. 01 61 38 15 38 - plaisir@magasins-gautier.fr



 **DISTRICERAM**
Carrelage & Sanitaire

10, Avenue du Président Kennedy • 78340 Les Clayes sous Bois

☎ **09 73 88 23 01** • districeram78@gmail.com

www.distribceram.fr

Notre carte de fidélité

castorama

changer nous fait avancer

castorama
la carte

-5%*

DE BIENVENUE
sur tous vos achats
le jour de
votre choix

-10%*

DE FIDÉLITÉ
à valoir tous les 1500€
d'achats cumulés

**Extension
de garantie
constructeur***
d'un an supplémentaire

**RETOUR
FACILE***

sans limite
de date
ni de ticket
de caisse

**Et bien
plus encore!**

Rendez-vous en magasin
ou sur castorama.fr
pour découvrir
le programme

CASTORAMA

Les Clayes-sous-bois

90 avenue Henri Barbusse

Z.C Alpha Park

Ouvert 7/7 jours de 9h à 20h

Tél. 01.30.07.96.00

* Voir conditions en magasin
OU
[sur castorama.fr](http://surcastorama.fr)

**DES PROFESSIONNELS DE L'IMMOBILIER
A VOTRE SERVICE !**

LES CLAYES - VILLEPREUX - PLAISIR & LES ENVIRONS

60^E ANNIVERSAIRE

AGENCE DES CLAYES
DEPUIS 1961 ~ IMMOBILIER ~ 01 34 62 32 05



TEL : 01 34 62 32 05
WWW.AGENCEDESCLAYES.FR



TEL : 01 85 76 20 20
WWW.ALLIANCE-IMMO-78.FR

«DES MILLIERS DE CLIENTS SATISFAITS ; POURQUOI PAS VOUS ?...»