# Saison Culturelle

AIMER

Découvrir

2011

2012

Voir

Comprendre

Les Clayes-sous-Bois

## 1 Trahisons

de Harold Pinter
mise en scène Mitch HOOPER

**Théâtre contemporain**

**Samedi 1er octobre 20 h 30**
Espace Philippe Noiret
Tarif A

Si on retrouve l'infernal trio de la femme, du mari et de l'amant, ici l'intrigue se déroule à l'envers dans une succession de flashbacks drôles et cruels reconstituant l'itinéraire de trois personnages empêtrés dans leurs mensonges. So british !

Prix Nobel de littérature en 2005, Harold Pinter est le plus grand auteur de théâtre anglais du 20e siècle. Avec un humour anglais imparable, il décrit comme personne les relations du couple moderne. Un texte à savourer.

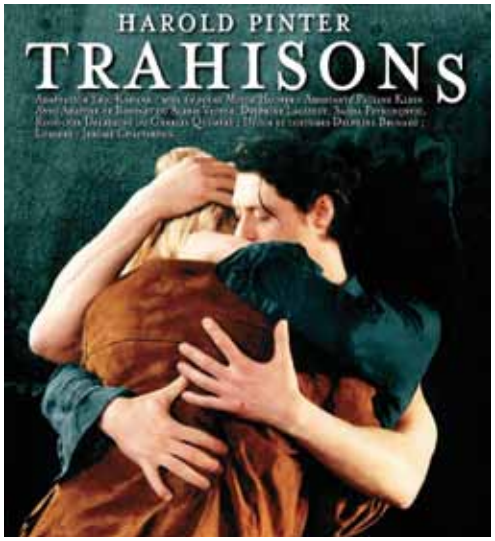


## 2 Joyce Jonathan

**Chanson folk**

**Samedi 22 octobre 20 h 30**
Espace Philippe Noiret
Tarif A

A tout juste 21 ans, Joyce Jonathan écrit, compose et interprète elle même ses chansons. C'est avec beaucoup d'émotion et de sincérité qu'elle emporte avec elle le public lors de ses concerts. Ses chansons folk, intimistes, inspirées de son histoire personnelle, traitent de sujets simples et éternels tels que l'amour ou la famille.

Après un premier album sacré disque d'or puis disque de platine, un prix au NRJ Music Awards, cette jeune artiste vient déjà de débuter une tournée internationale.

Une artiste à découvrir d'urgence !

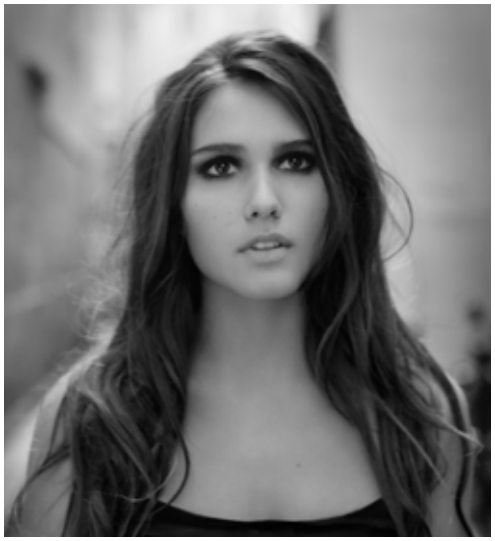

## 3 Scènes Ouvertes

**Musiques actuelles**

**Samedi 19 novembre 20 h 30**
**Samedi 10 mars 20 h 30**
Espace Philippe Noiret
Tarif D

Tous les styles sont les bienvenus, un seul critère : être passionné ! Après une première année qui a vu une dizaine de groupes se produire sur la scène de l'Espace Philippe Noiret, cette deuxième saison musicale nous réserve certainement bien des surprises. Que ce soit leur première scène ou l'occasion de présenter de nouveaux titres, c'est toujours avec la même énergie que les groupes se produisent devant un public amateur de découvertes.
Ces soirées sont, en effet, autant d'occasions de rencontrer des artistes locaux de talent... dont les gagnants qui se produiront lors du Festival des Talents Clétiens.

## 4 Ange ou Démons

débat théâtral sur le thème de l'autorité par la cie Entrées de Jeu

**Théâtre forum**

**Vendredi 25 novembre 20 h 30**
Espace Philippe Noiret
Tarif D

Soirée théâtrale particulière dont le principe est simple. D'abord les comédiens jouent une pièce de théâtre humoristique sur les relations parents/enfants. Ensuite, les comédiens rejouent la pièce, mais cette fois, à tout moment, le public peut intervenir pour changer le cours de l'histoire. C'est l'occasion de venir entre amis pour échanger sur la vie de chaque jour avec ses enfants.

Une garderie gratuite, sera mise en place pour les parents sans possibilité de garde. La soirée se terminera autour du verre de la convivialité.

# Les Origamines de Noël

5

## Noël pour tous

**Samedi 26 novembre**
Espace Philippe Noiret
Gratuit

La musique vous dit quelque chose mais vous ne reconnaissez pas les paroles...

Les Origamines détournent des chansons de Noël pour parler des aspects méconnus de la grande fête :

- le Père Noël qui se prend les pieds dans les antennes télé,
- la neige qui tombe mais qui ne crie jamais « aïe! »,
- le chauffage durable boeuf-et-âne, etc...

Un courant d'air de bonne humeur gentiment moqueur...

# Café Cocott'

6

avec Claude Neau et ses musiciens

## Cabaret chanson

**Samedi 3 décembre** 20 h 30
Communs du Château
Tarif C

Le temps d'une soirée, les Communs du Château se transforment en guinguette de notre temps. Autour d'un verre, l'occasion d'entendre les plus grands succès de la chanson française du début du siècle à nos jours.

Avec pour maîtresse de cérémonie, la délicieuse Claude Neau, la soirée ne manquera pas de piment. Avec son charme canaille, elle fera chavirer les cœurs avec un naturel déconcertant.

Amateurs de chansons et de bonne humeur, cette soirée est pour vous !

# Padam Padam

7

sur des chansons
de Norbert Glanzberg

## Comédie musicale

**Samedi 17 décembre** 20 h 30
Espace Philippe Noiret
Tarif B

Incroyable succès à Paris, pour ce spectacle musical qui devait se jouer initialement un mois et est resté plus d'un an à l'affiche. La formidable énergie, la grande joie de vivre, qui se dégagent des quatre musiciens, comédiens, chanteurs ne manqueront pas de vous faire tourner la tête !

Le meilleur de la chanson des années 40/50, célébré à travers le parcours historique de Norbert Glanzberg. Un homme dont on ne connaît pas le nom, mais dont tout le monde connaît les chansons. Padam Padam, mon manège à moi, et tant d'autres seront au rendez-vous de ce spectacle tonique et pétillant.

# Le Comte de Bouderbala

8

## One man show

**Samedi 14 janvier** 20 h 30
Espace Philippe Noiret
Tarif B

Le Comte de Bouderbala, après avoir fait ses classes d'humoriste sur les scènes françaises, a gagné sa notoriété en faisant la tournée des comedy clubs américains et plus particulièrement en se produisant à New-York. Aujourd'hui de retour en France, il propose un nouveau spectacle où il pointe, bien évidemment, les travers de notre société.

Mais il ne s'arrête pas là, adepte de l'auto-dérision, il sait aussi se moquer de lui-même ce qui l'autorise d'autant plus à « taper » sur tout le monde et notamment à épingler sa génération, celle du rap et des cultures urbaines. Du talent à l'état pur !

## Misérables ! 9

### Théâtre forain

**Vendredi 3 février 20 h 30**
Espace Philippe Noiret
Tarif C

Les Misérables de Victor Hugo façon théâtre forain... La famille Annibal, artistes et menteurs de père en fils depuis 1812, débarque en ville. C'est à partir de bouts de cartons, de ficelles et de chandelles que cette fantasque famille va tenter de séduire le public...

L'histoire, c'est bien sûr celle des Misérables, mais c'est aussi la petite histoire de ces comédiens un brin pathétiques et surtout très attachants. Le tout est traité sur le mode de la comédie à cent à l'heure. La Famille Annibal, avec ses piètres artifices et ses moyens dérisoires, mais avec sa verve magistrale et sa flamme intacte, parviendra-t-elle à vous captiver ?

## Soirée Dance Floor 10

### Danse

**Samedi 18 février 20 h 30**
Espace Philippe Noiret
Tarif D

Qui l'eut crû ? Le temps d'une soirée, l'Espace Philippe Noiret se transforme en véritable boite de nuit. Projecteurs, lasers et boule à facettes, seront de la partie.

Mais c'est à vous que reviendra de faire chauffer la piste, sur les rythmes endiablés du DJ.

Cette soirée ouverte à toutes et à tous, se fera dans une ambiance festive et familiale.

Que monte la fièvre du samedi soir !

## Très chers Fantômes 11

de Isabelle Leize, par la Cie L'air de rien
Mise en scène de Guillaume de Moura

### Théâtre en famille

**Vendredi 23 mars 20 h 30**
Espace Philippe Noiret
Tarif D

Trois fantômes, fatigués de faire peur, se rencontrent. L'un d'eux, Joséphine, factrice de son vivant, ne se console pas de n'avoir pu distribuer sa dernière lettre. Les fantômes décident alors de l'aider et partent à l'aventure pour accomplir cette mission.

Un spectacle drôle et intelligent, un véritable tour du monde en chansons salué par la critique et qui ravira petits et grands.

Ce spectacle sera offert sur le temps scolaire aux élèves des écoles élémentaires.

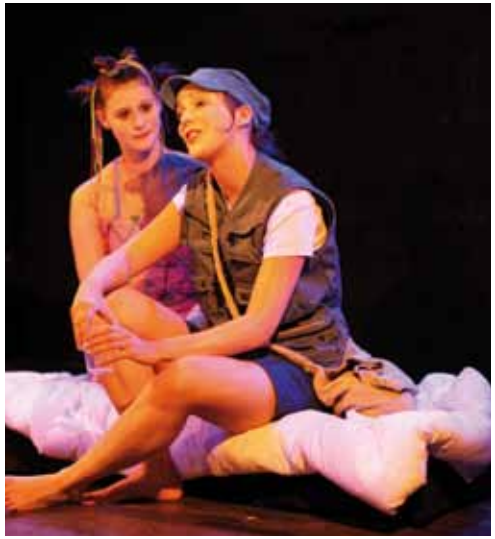

## C'est arrivé près de chez elle 12

de et avec Julie Gallibert
mise en scène Matthieu Yakovleff

### One woman show

**Samedi 31 mars 20 h 30**
Communs du Château
Tarif C

Dans la cour de son immeuble, la jeune Julie voit défiler des voisins tous plus improbables les uns que les autres. Des femmes à barbe, des gangsters eclopés, une mère au jeu de jambes élastique, sont autant de sources d'inspirations pour cette éternelle étonnée. Une chronique extraordinaire d'une journée ordinaire.

Julie Gallibert est une jeune humoriste montante. Habituée des scènes parisiennes, dont le Jamel Comedy Club, elle vous embarquera avec malice dans son univers de fantaisie.

## Deportivo

13

Concert Rock français

**Samedi 7 avril** 20 h 30
Espace Philippe Noiret
Tarif B

Originaires de Bois d'Arcy, les trois musiciens bouillonnants ont fait du chemin depuis leurs premiers concerts à l'Abri Blues. Après trois albums, ils enchaînent les tournées au son de leur rock mélodique et efficace.

Devenus des pros de la scène, ils rencontrent Gaëtan Roussel (ex Louise Attaque) qui a réalisé les arrangements de leur dernier album.

Un mélange plein de classe et de panache en est sorti, prouvant encore, si besoin en était, que le rock français est une réalité pleine de vitalité.

## L'Étranger

14

d'Albert Camus, remixé par Sham

Théâtre contemporain

**Samedi 12 mai** 20 h 30
Cour des Communs du Château
Tarif B

Cette adaptation théâtrale du chef-d'œuvre d'Albert Camus, reste fidèle au texte, tout en le rendant très proche du spectateur. La mise en scène plonge l'acteur et le public dans le décor d'une prison. Meursault, le protagoniste y est enfermé pour le crime qu'il a commis.

Joué en extérieur, dans la cour des Communs du Château, ce spectacle marquera les esprits. Par la force incroyable des mots, le jeu de l'acteur, magistral, et la mise en scène impressionnante de simplicité et d'efficacité. Du théâtre et le plaisir d'un grand texte !

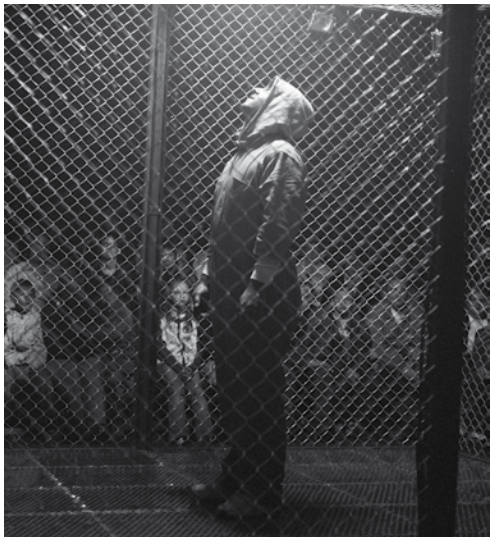

## Traîne pas trop sous la pluie

15

de et avec Richard Bohringer

Poésie et tradition orale

**Samedi 26 mai** 20 h 30
Espace Philippe Noiret
Tarif A

Il faut venir découvrir, sur scène, ce monstre sacré. A partir de textes très personnels, tirés de ses deux romans « C'est beau une ville la nuit » et « Traîne pas trop sous la pluie », Richard Bohringer tisse un spectacle subtil et raffiné. C'est toute la poésie de cet artiste à la fois bourru et charmeur, qui nous est offerte pendant un peu plus d'une heure. C'est le récit de sa vie, ses révoltes, ses combats, ses rencontres, ses passions. Africain d'adoption, il se fait griot, puise au profond de ce continent, énergie et sagesse, sens de la beauté et du mystère. Un libre parcours sur le fil de la générosité, sur le fil de la vie.

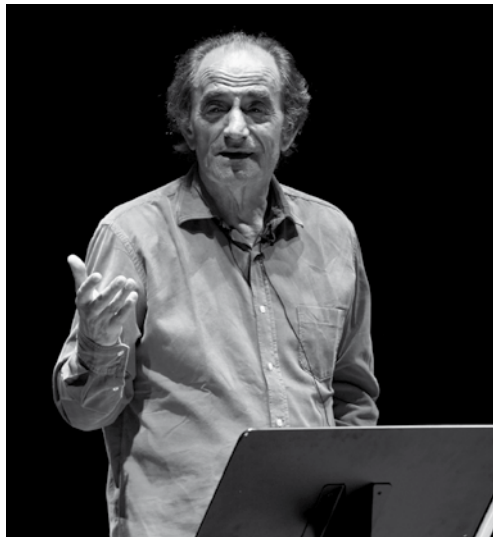

## Fest Noz

16

Musique et danse

**Jeudi 21 juin** 20 h 30
Espace Philippe Noiret
Entrée libre

Troisième édition de ce rendez-vous qui devient incontournable de la vie festive clétienne. Cette année, nous avons souhaité rendre cet événement encore plus accessible.

Une grande fête à partager sur le parvis de la Place Charles de Gaulle, le jour de la Fête de la Musique.

Si vous n'avez pas encore franchi le pas et que la musique celtique reste encore pour vous mystérieuse, lancez-vous, vous serez conquis !

# « Polaroïds et photos »

1

Férial et Sylvain Hart

**du 8 au 23 octobre 2011**

**Vernissage le 7 octobre à 19 h**

Polaroïd ou capteur d'images... 2 artistes, 2 inspirations... Les lueurs du passé et du présent teintées de rêve pour l'un et pour l'autre un regard sur le monde inspiré par la culture asiatique.

# « Filles du feu »

2

Marie-Lise Le Campion

**du 5 au 20 novembre 2011**

**Vernissage le 4 novembre à 19 h**

Tournée vers l'intériorité, Marie-Lise Le Campion, explore la réalité sans toutefois la représenter. Elle cherche à extraire l'essentiel des choses, à rendre visible l'invisible.

# « Métropolis »

3

Pierre Girardin

**du 7 au 22 janvier 2012**

**Vernissage le 6 janvier à 19 h**

Paysagiste, urbaniste, Pierre Girardin s'imprègne de l'urbain, la ville vécue des cités, la ville des tours... C'est l'évocation brut de la ville, qui pourtant engendre l'harmonie.

# « Monde »

4

Monde

**du 4 au 19 février 2012**

**Vernissage le 3 février à 19 h**

Auteur, compositeur, interprète, Monde est aussi peintre. Inspirée et influencée par ses rencontres, elle nous raconte avec ses pinceaux la vie d'artiste.

# « Salon des Arts des Clayes »

5

Bernard et Danièle Leroux

**du 10 au 25 mars 2012**

**Vernissage le 9 mars à 19 h**

2 artistes, 2 regards ou un concerto de couleurs et une poésie tout en nuance.

# « Art pour tous »

6

Divers artistes

**du 7 au 15 avril 2012**

**Vernissage le 6 avril à 19 h**

Association récemment créée, les Arts pour tous proposent des études sur divers univers et techniques créatives.

# « Regards »

7

Nicolas Herault

**du 12 au 27 mai 2012**

**Vernissage le 11 mai à 19 h**

Après une exploration de l'art abstrait qui vaudra à Nicolas Herault le prestigieux prix de la fondation Taylor, c'est un voyage figuratif auquel nous convie le peintre. Une multitude de regards qui provoque chez le spectateur une profonde émotion.

# Expositions aux Communs du Château

Les expositions sont ouvertes au public, aux Communs du Château, du mardi au dimanche de 15 h à 18 h.

# Cinéma
## à l'Espace Philippe Noiret

### Les Ciné-Goûters : un film, un goûter, un atelier !

Le ciné-goûter est une séance de cinéma spéciale à partager en famille.

Un mercredi par mois, à 14 h 30, venez voir un film, partager un goûter et participer à un atelier.

Ces séances s'adressent aux enfants, aux parents, à tous ceux qui souhaitent découvrir ou redécouvrir des films d'aujourd'hui bien sûr mais aussi des films classiques, des dessins animés ou encore des films d'animation.

Certaines séances seront pour les plus jeunes et d'autres pour les plus âgés ; l'âge est précisé pour chacun des films et les ateliers adaptés.

Ils permettront d'échanger autour du film et d'en savoir un peu plus sur l'univers du cinéma !

**Mercredi 21/09**
La Guerre des boutons d'Yves Robert, suivi d'un atelier « Fais ton cinéma ! »
A partir de 6 ans

**Mercredi 19/10**
Les Contes de la nuit, suivi d'un atelier « Fabrique ton décor en boîte noire ! »
A partir de 6 ans

**Mercredi 16/11**
Le Gruffalo, suivi d'un atelier « Fabrique ton monstre ! »
A partir de 5 ans

**Mercredi 14/12**
L'Étrange Noël de M. Jack, suivi d'un atelier « C'est quoi une bande son ? »
A partir de 8 ans

**Mercredi 18/01**
En promenade, suivi d'un atelier « Et toi t'as vu quoi? »
A partir de 3 ans

**Mercredi 15/02**
Princess Bride, suivi d'un atelier « Fabrique ton affiche ! »
A partir de 6 ans

**Mercredi 14/03**
Africa United, suivi d'un atelier « Les droits de l'enfant »
En partenariat avec Amnesty International
A partir de 8 ans

**Mercredi 04/04**
Pollen, suivi d'un atelier « On développe DU-RA-BLE-MENT ! »
A partir de 5 ans

**Mercredi 16/05**
Brendan et le Secret de Kell's, suivi d'un atelier « Mène l'enquête ! »
A partir de 6 ans

## Connaissance du monde

Australie
7 octobre - 15 h

La Russie aujourd'hui
25 novembre - 15 h

Rajasthan
9 décembre - 15 h

La Corse
10 février - 15 h

Ouest Américain, au bout des pistes...
6 avril - 15 h

## Tarifs

| | |
|---|---|
| Tarif plein | 8,00 € |
| Tarif réduit | 6,00 € |
| Tarif scolaire | 3,50 € |

## Les Ciné-débats

Un mardi par mois, une discussion autour d'un film d'actualité ou de patrimoine.
Chaque séance est organisée en partenariat avec une association ou un service municipal.

Le principe est simple, une présentation d'un film puis une discussion avec un ou deux intervenants choisis par l'association ou le service partenaire.

Le temps de la discussion privilégiera l'échange plutôt que le monologue de spécialistes.

## La Nuit du Cinéma

Vendredi 13 avril 2012, de 21 heures à l'aube, une nuit de films autour d'un thème cinématographique.

# La Saison Culturelle de l'Espace Philippe Noiret c'est aussi...

## Spectacles scolaires

Misérables !
A destination des collégiens

Très chers fantômes
A destination des élémentaires

Corentin le pantin
A destination des maternelles

# A la Bibliothèque

## L'Heure du Conte

Avec Anne-Paule Lecoq
et Marie-Thérèse Pellissier
Communs du Château
Entrée libre

Contes d'Halloween
Mercredi 19 Octobre - 16 h

Contes de la forêt
Mercredi 16 Novembre - 16 h

Contes de Noël
Mercredi 14 Décembre - 16 h

Contes d'Hiver
Mercredi 18 Janvier - 16 h

Le monde sous-marin
Mercredi 14 Mars - 16 h

Contes Asiatiques
Mercredi 4 Avril - 16 h

# SAISON CULTURELLE

2011

2012

## Tarifs cinéma

| | |
|---|---|
| tarif plein | 6,00 € |
| location lunette 3D | 2,00 € |
| tarif réduit | 5,00 € |
| (réduction pour tous, le jeudi) | |
| Abonnés | 4,00 € |
| Bande de cinés | 4,30 € |
| Ecoles et CLSH non clétiens | 4,00 € |
| Ecoles et CLSH clétiens | 3,00 € |
| « Lycéens au cinéma » | 2,50 € |
| « École et cinéma » | 2,00 € |
| Carte de 10 entrées | 40,00 € |
| Ciné-goûter | 6,00 € |
| Ciné-débat | 5,00 € |
| Nuit du cinéma | 15,00 € |
| Paquet de pop corn | 2,00 € |

tarif réduit : applicable aux personnes retraitées, demandeurs d'emplois, titulaires d'une carte de famille nombreuse, étudiant et allocation adulte handicapé

## Espace Philippe Noiret

01 30 79 38 96

Place Charles de Gaulle
78340 Les Clayes-sous-Bois

### Jours et horaires d'ouverture

| | |
|---|---|
| Lundi | 9 h - 12 h / 13 h 30 - 21 h |
| Mardi | 9 h - 12 h / 13 h 30 - 21 h |
| Mercredi | 9 h - 21 h |
| Jeudi | 9 h - 12 h / 13 h 30 - 21 h |
| Vendredi | 9 h - 12 h / 13 h 30 - 21 h |
| Samedi | 9 h - 21 h |
| Dimanche | 10 h - 12 h /14 h 30 - 21 h |

Vacances scolaires

Du lundi au samedi
13 h 30 - 17 h 30 / 20 h - 21 h

Dimanche
14 h 30 - 17 h 30 / 20 h - 21 h

## Tarifs spectacles

| Tarifs | Plein | Réduit | Jeunes | Abon |
|---|---|---|---|---|
| A | 25 € | 20 € | 12 € | 16 € |
| B | 20 € | 16 € | 10 € | 13 € |
| C | 15 € | 12 € | 7 € | 9 € |
| D | 5 € | 5 € | 5 € | 5 € |

tarif réduit : applicable aux personnes retraitées, demandeurs d'emplois, titulaires d'une carte de famille nombreuse, étudiant et allocation adulte handicapé

Réalisation : Mairie des Clayes-sous-Bois - Impression : Le Réveil de la Marne